

PLANTA DE FÔRMAS - FUNDAÇÕES

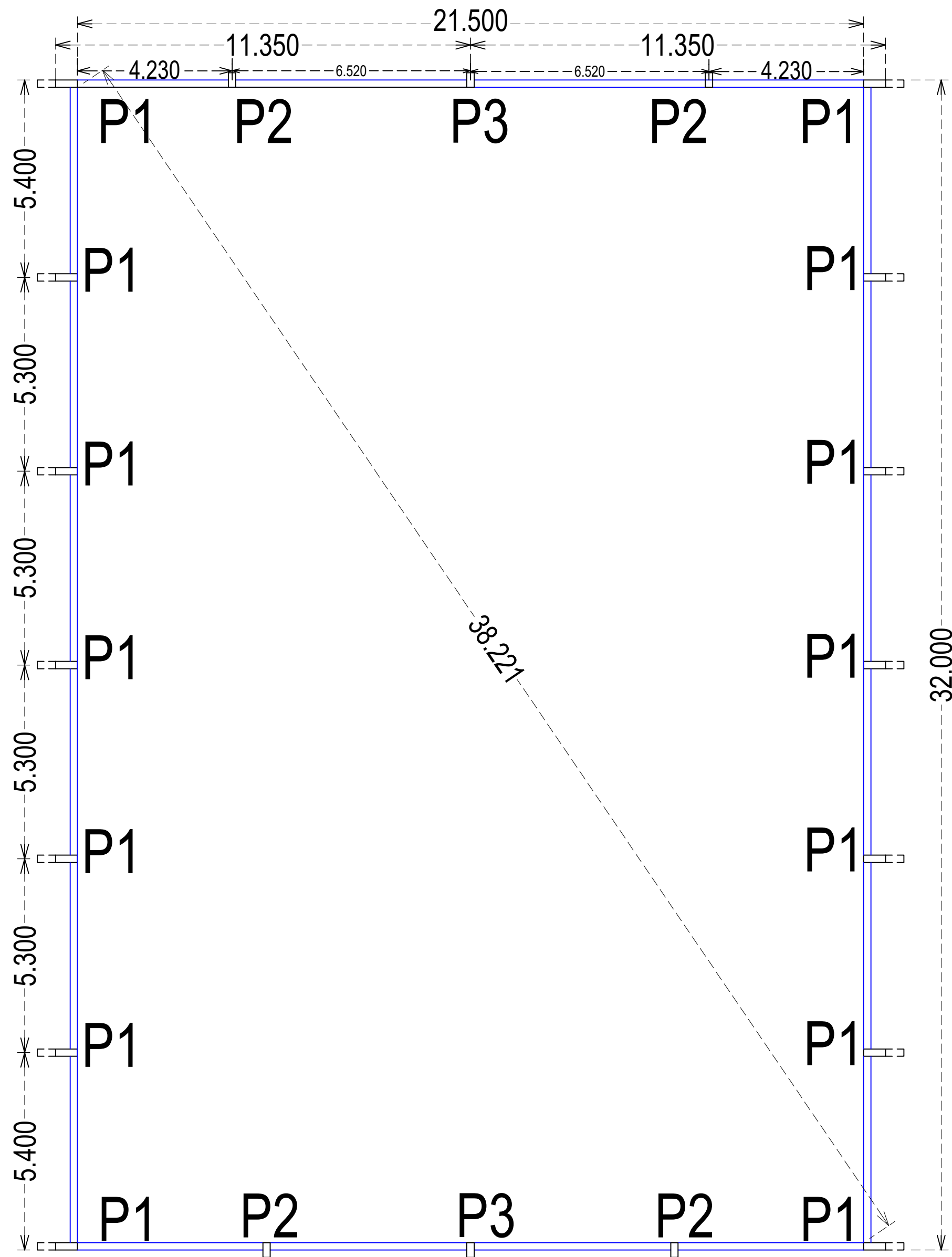

PLANTA PILARES CONCRETO

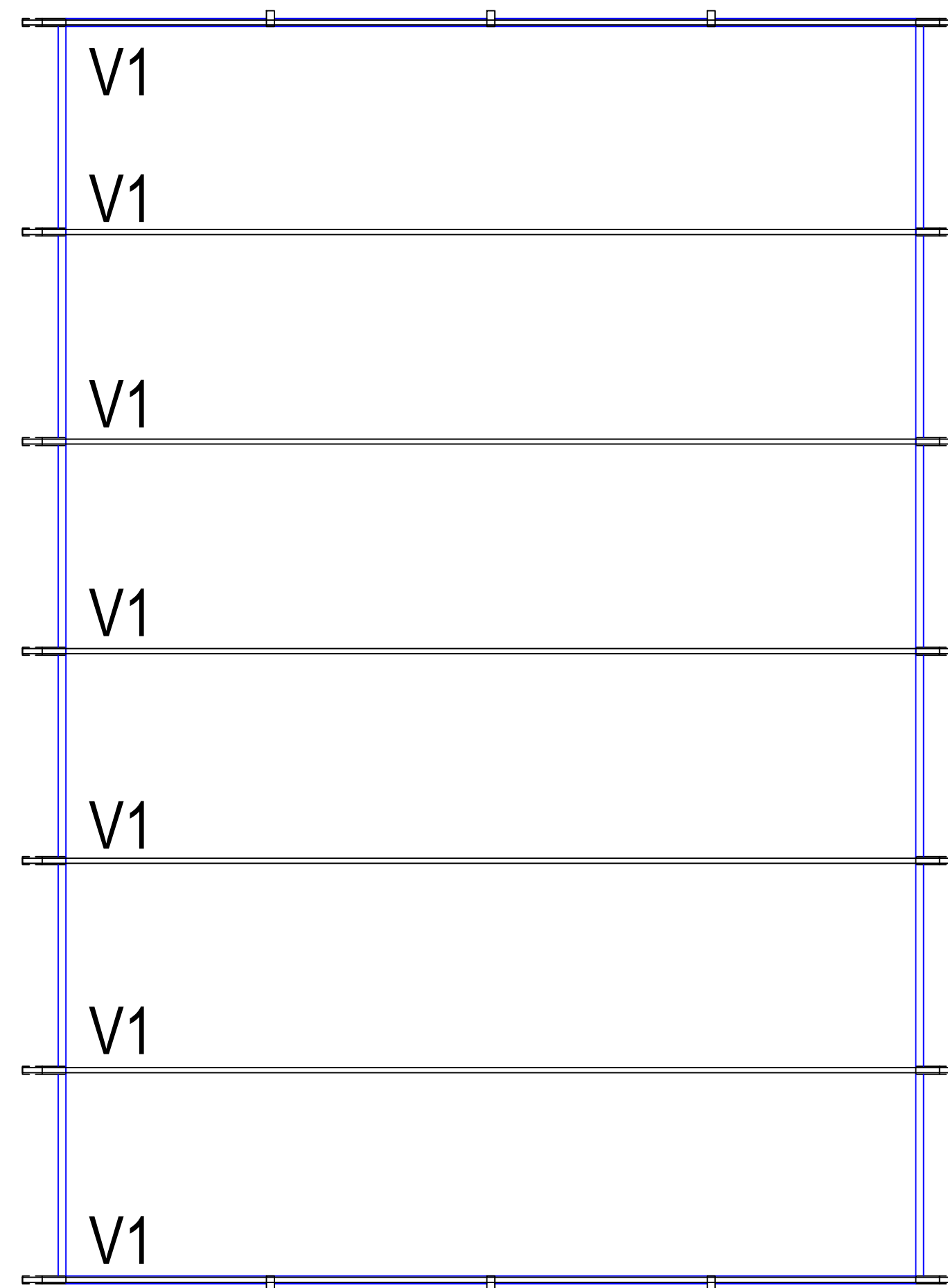

PLANTA DE COBERTURA
(VIGA-TESOURA METÁLICA)

Bloco de Fundações F1

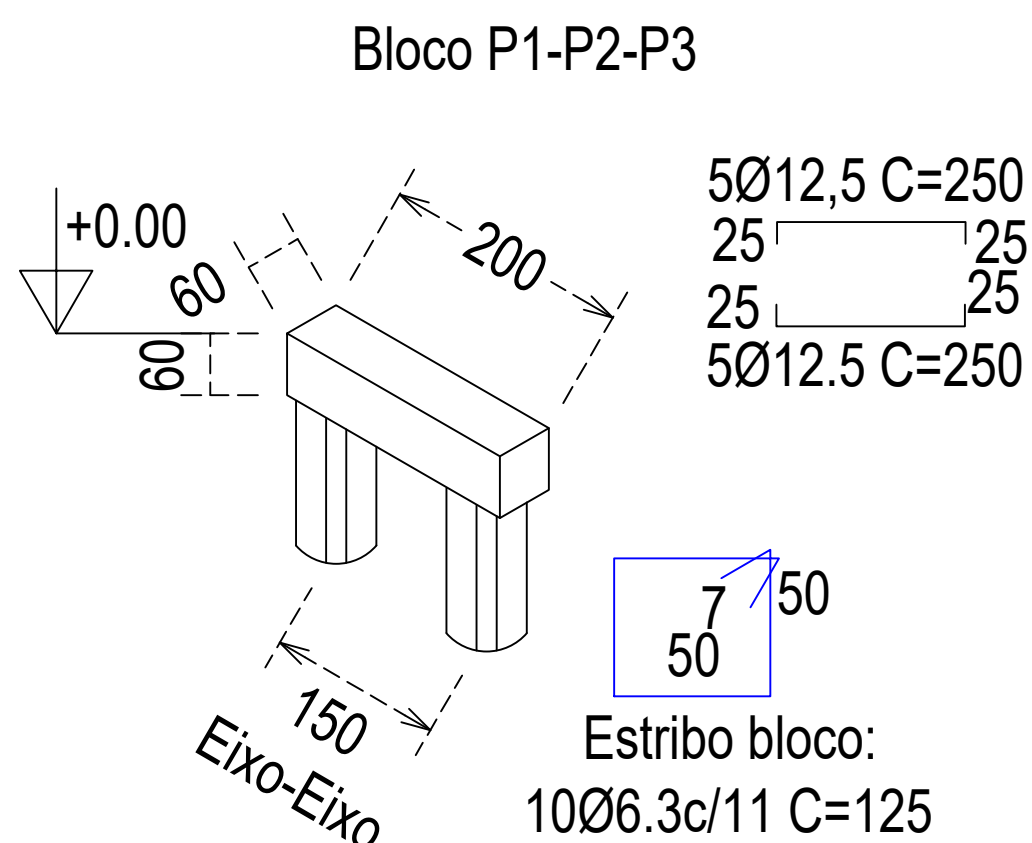

ESTACA

Estaca Escavada Ø30 - 25 pcs

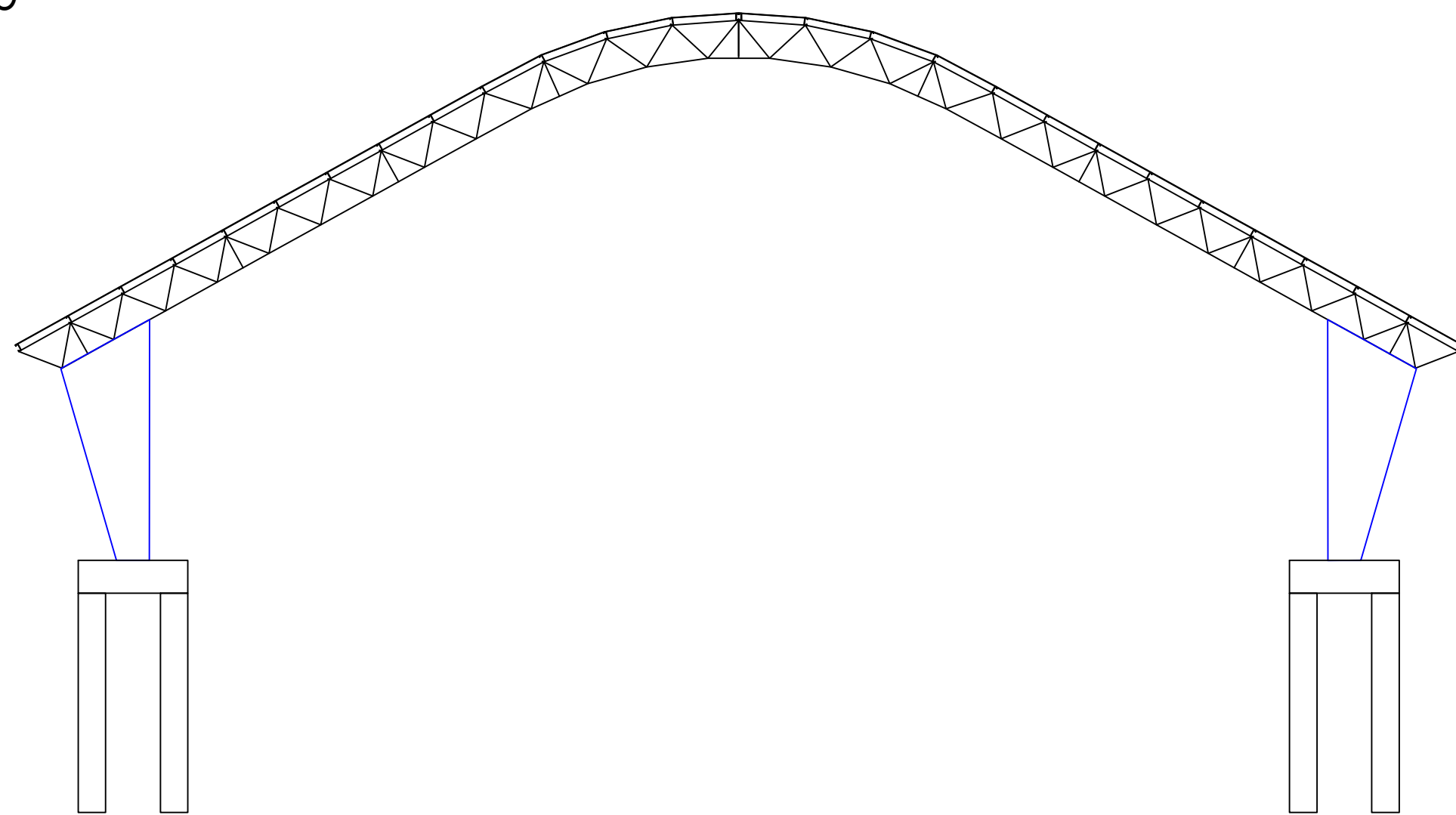
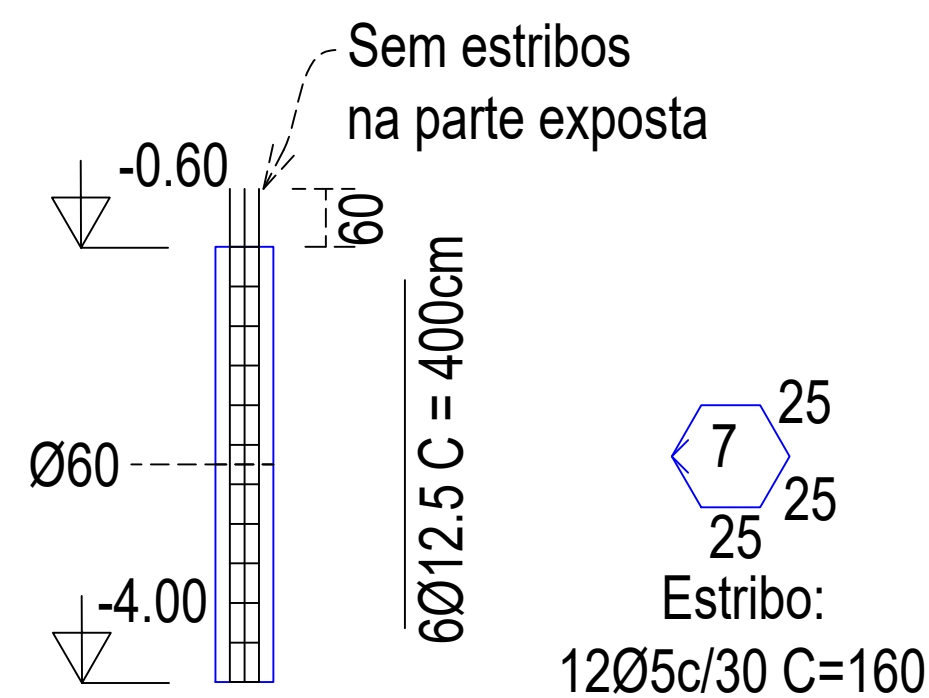

Aprovação:		
PBA - PROJETO DE ESTRUTURA		
(X) CONSTRUÇÃO () ADEQUAÇÃO DE PRÉDIO EXISTENTE () REGULARIZAÇÃO		
 PREFEITURA MUNICIPAL DE CAMPOS DE JÚLIO ESTADO DE MATO GROSSO www.camposdejulio.mt.gov.br		
PROJETO: CONSTRUÇÃO QUADRA SOCIAL		
ASSUNTO: PROJETO DE ESTRUTURA METÁLICA		
PROPRIETÁRIO: PREFEITURA MUNICIPAL DE CAMPOS DE JÚLIO		
CNPJ: 01.614.516/0001-99		
ENDEREÇO: RUA NICO BARACAT, QUADRA 02, LOTE 07, 08, 09 - VILA NOVA		
RESPONSÁVEL TÉCNICO:		
Felipe Ribeiro Justo ENGENHEIRO CIVIL CREA 167350-RIO		Irineu Marcos Parmeggiani PREFEITO MUNICIPAL DE CAMPOS DE JÚLIO
DATA: 17/04/2026	Quadro de Áreas:	PRANCHA:
ESCALA: INDICADA		01/11
REVISÃO: Revisão atual		

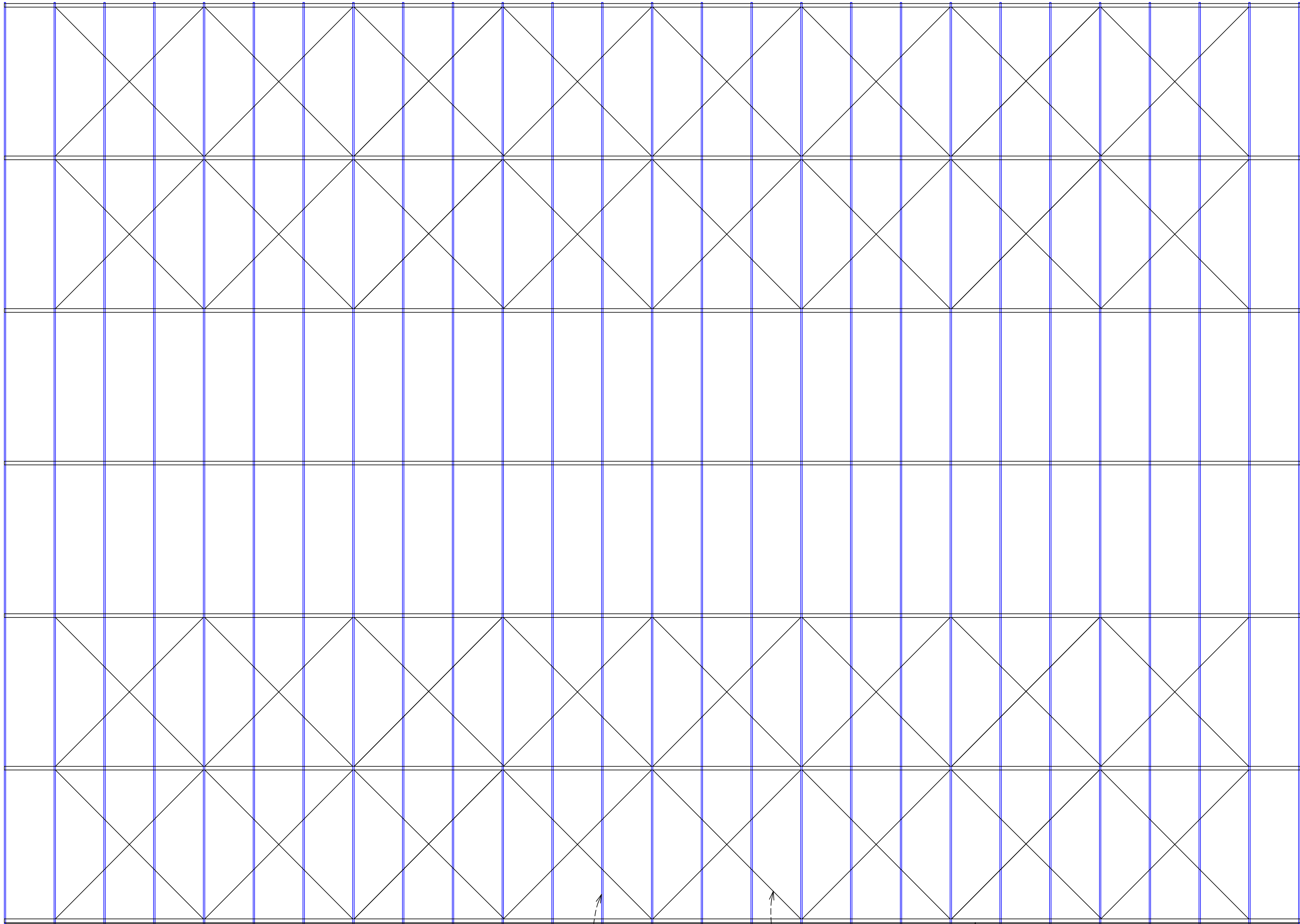

PLANTA DE COBERTURA
ESTRUTURA

Terça UE 127x50x17 2.25mm

Contraventamento Barra Redonda Ø3/8

Viga-Tesoura metálica V1

Aprovação:		
PBA - PROJETO DE ESTRUTURA		
(X) CONSTRUÇÃO () ADEQUAÇÃO DE PRÉDIO EXISTENTE () REGULARIZAÇÃO		
<div><div>PREFEITURA MUNICIPAL DE CAMPOS DE JÚLIO ESTADO DE MATO GROSSO www.camposdejulio.mt.gov.br</div></div>		
PROJETO: CONSTRUÇÃO QUADRA SOCIAL		
ASSUNTO: PROJETO DE ESTRUTURA METÁLICA		
PROPRIETÁRIO: PREFEITURA MUNICIPAL DE CAMPOS DE JÚLIO		
CNPJ: 01.614.516/0001-99		
ENDEREÇO: RUA NICO BARACAT, QUADRA 02, LOTE 07, 08, 09 - VILA NOVA		
RESPONSÁVEL TÉCNICO:		
<div><div>Felipe Ribeiro Justo</div><div>ENGENHEIRO CIVIL CREA 167350-RGO</div></div>		<div><div>Írineu Marcos Parmeggiani</div><div>PREFEITO MUNICIPAL DE CAMPOS DE JÚLIO</div></div>
DATA: 17/04/2026	Quadro de Áreas:	PRANCHA: 02/ 11
ESCALA: INDICADA		
REVISÃO: Revisão atual		

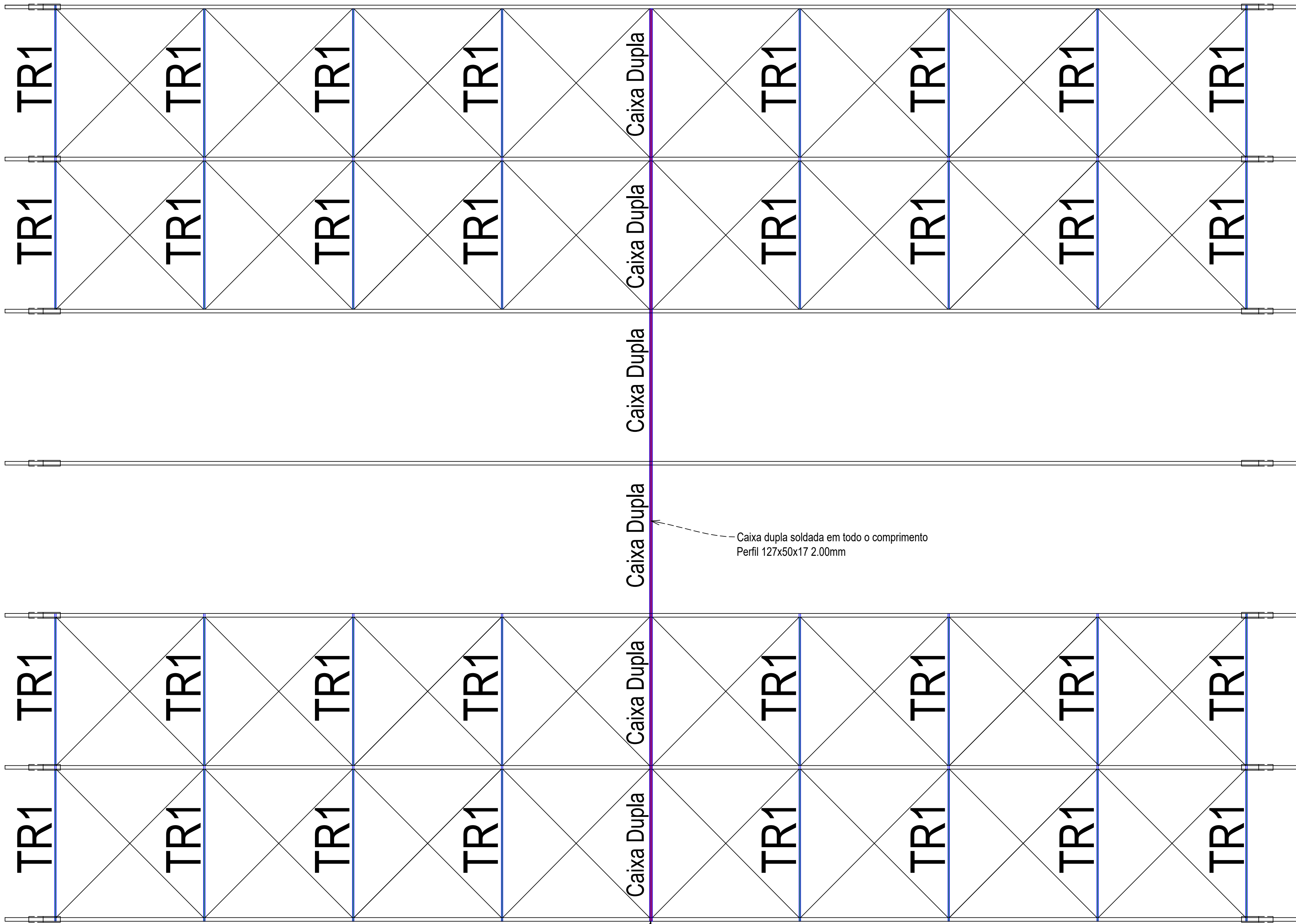

TRAVAMENTO EM X - U e solda

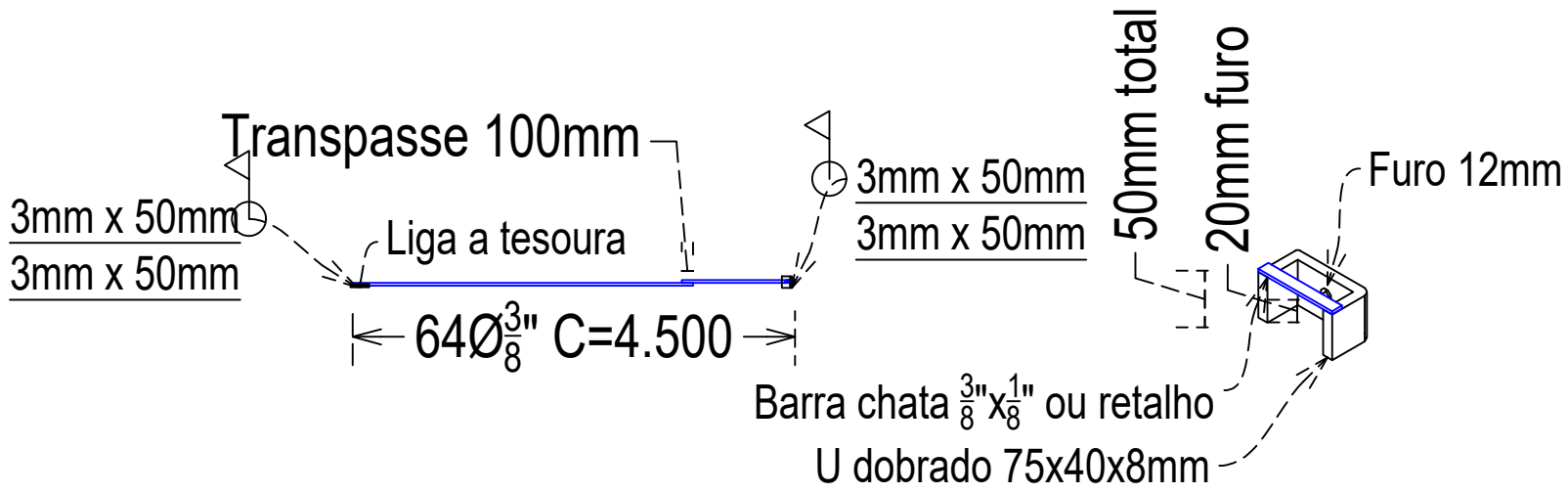

PLANTA DE CONTRAVENTAMENTO

Caixa dupla soldada em todo o comprimento
Perfil 127x50x17 2.25mm

Caixa dupla soldada em todo o comprimento
Perfil 127x50x17 2.00mm

Aprovação:		
PBA - PROJETO DE ESTRUTURA		
(X) CONSTRUÇÃO () ADEQUAÇÃO DE PRÉDIO EXISTENTE () REGULARIZAÇÃO		
 <div>PREFEITURA MUNICIPAL DE CAMPOS DE JÚLIO ESTADO DE MATO GROSSO www.camposdejulio.mt.gov.br</div>		
PROJETO: CONSTRUÇÃO QUADRA SOCIAL		
ASSUNTO: PROJETO DE ESTRUTURA METÁLICA		
PROPRIETÁRIO: PREFEITURA MUNICIPAL DE CAMPOS DE JÚLIO		
CNPJ: 01.614.516/0001-99		
ENDEREÇO: RUA NICO BARACAT, QUADRA 02, LOTE 07, 08, 09 - VILA NOVA		
RESPONSÁVEL TÉCNICO:		
Felipe Ribeiro Justo ENGENHEIRO CIVIL CREA 167350-RGO		Irineu Marcos Parmeggiani PREFEITO MUNICIPAL DE CAMPOS DE JÚLIO
DATA: 17/04/2026	Quadro de Áreas:	PRANCHA: 03/ 11
ESCALA: INDICADA		
REVISÃO: Revisão atual		

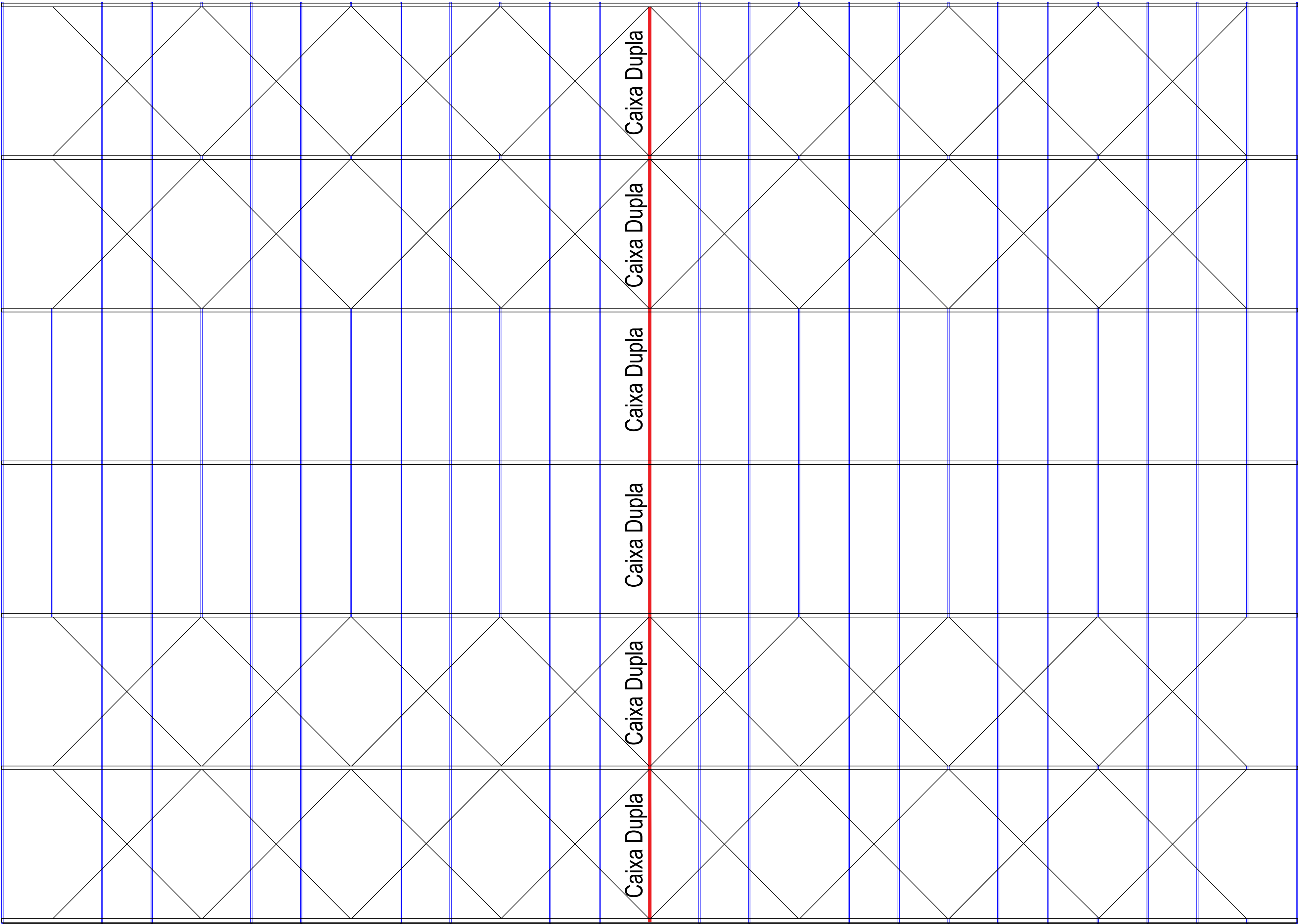

PLANTA DE COBERTURA
TERÇAS

Aprovação:		
PBA - PROJETO DE ESTRUTURA		
(X) CONSTRUÇÃO () ADEQUAÇÃO DE PRÉDIO EXISTENTE () REGULARIZAÇÃO		
<div><div>PREFEITURA MUNICIPAL DE CAMPOS DE JÚLIO ESTADO DE MATO GROSSO www.camposdejulio.mt.gov.br</div></div>		
PROJETO: CONSTRUÇÃO QUADRA SOCIAL		
ASSUNTO: PROJETO DE ESTRUTURA METÁLICA		
PROPRIETÁRIO: PREFEITURA MUNICIPAL DE CAMPOS DE JÚLIO		
CNPJ: 01.614.516/0001-99		
ENDEREÇO: RUA NICO BARACAT, QUADRA 02, LOTE 07, 08, 09 - VILA NOVA		
RESPONSÁVEL TÉCNICO:		
<div>Felipe Ribeiro Justo <small>ENGENHEIRO CIVIL CREA 167350-RGO</small></div>		<div>Irineu Marcos Parmeggiani <small>PREFEITO MUNICIPAL DE CAMPOS DE JÚLIO</small></div>
DATA: 17/04/2026	Quadro de Áreas:	PRANCHA: 04/ 11
ESCALA: INDICADA		
REVISÃO: Revisão atual		

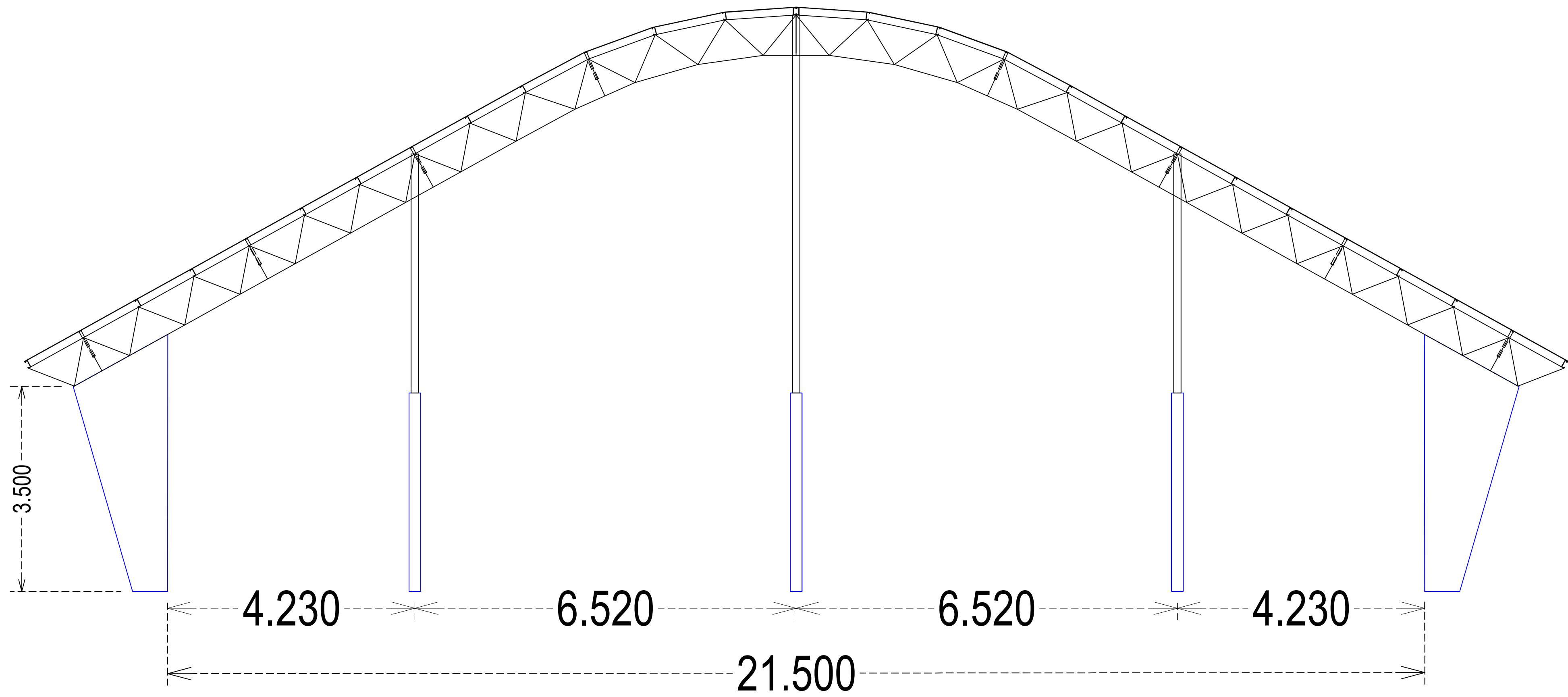

OITÃO

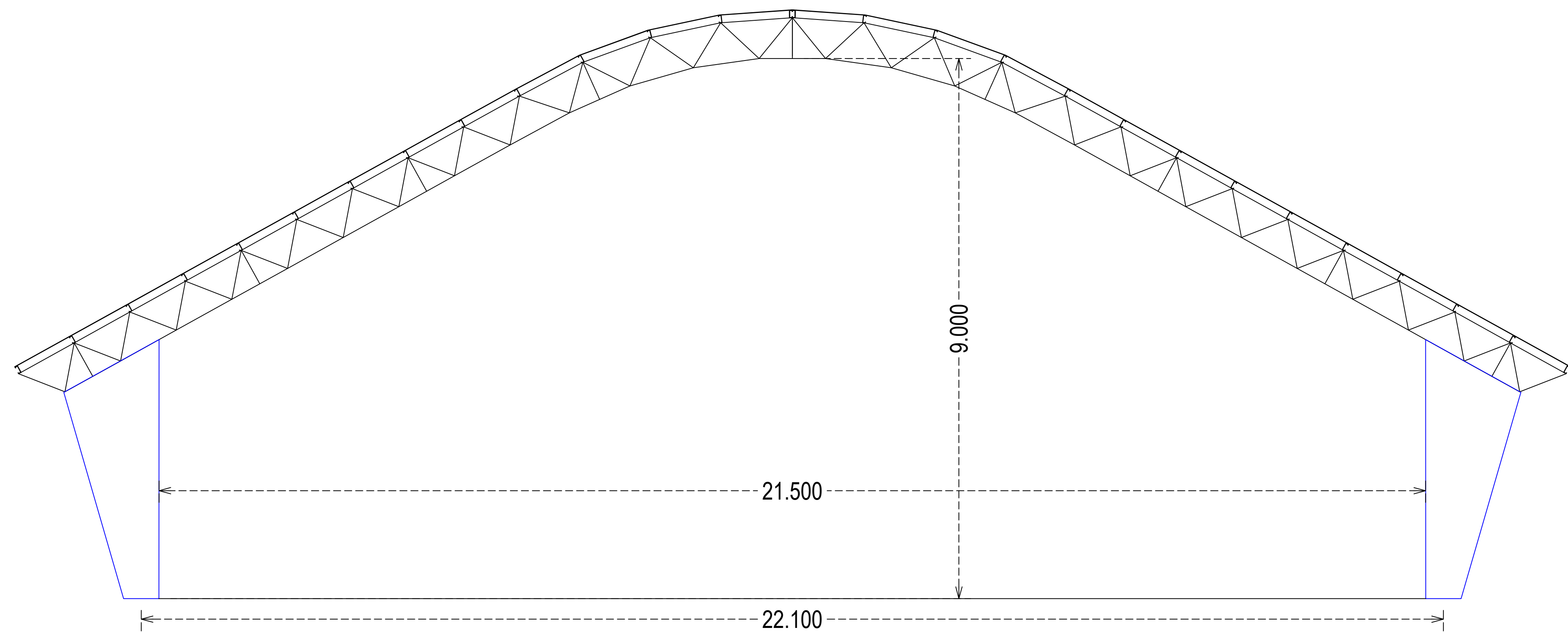

CORTE INTERNO

Aprovação:		
PBA - PROJETO DE ESTRUTURA		
(X) CONSTRUÇÃO () ADEQUAÇÃO DE PRÉDIO EXISTENTE () REGULARIZAÇÃO		
<div><div>PREFEITURA MUNICIPAL DE CAMPOS DE JÚLIO ESTADO DE MATO GROSSO www.camposdejulio.mt.gov.br</div></div>		
PROJETO: CONSTRUÇÃO QUADRA SOCIAL		
ASSUNTO: PROJETO DE ESTRUTURA METÁLICA		
PROPRIETÁRIO: PREFEITURA MUNICIPAL DE CAMPOS DE JÚLIO		
CNPJ: 01.614.516/0001-99		
ENDEREÇO: RUA NICO BARACAT, QUADRA 02, LOTE 07, 08, 09 - VILA NOVA		
RESPONSÁVEL TÉCNICO:		
<div><div>Felipe Ribeiro Justo</div><div>ENGENHEIRO CIVIL CREA 167350-RGO</div></div>		<div><div>Irineu Marcos Parmeggiani</div><div>PREFEITO MUNICIPAL DE CAMPOS DE JÚLIO</div></div>
DATA: 17/04/2026	Quadro de Áreas:	PRANCHA: 05/ 11
ESCALA: INDICADA		
REVISÃO: Revisão atual		

ARCO METÁLICO - V1

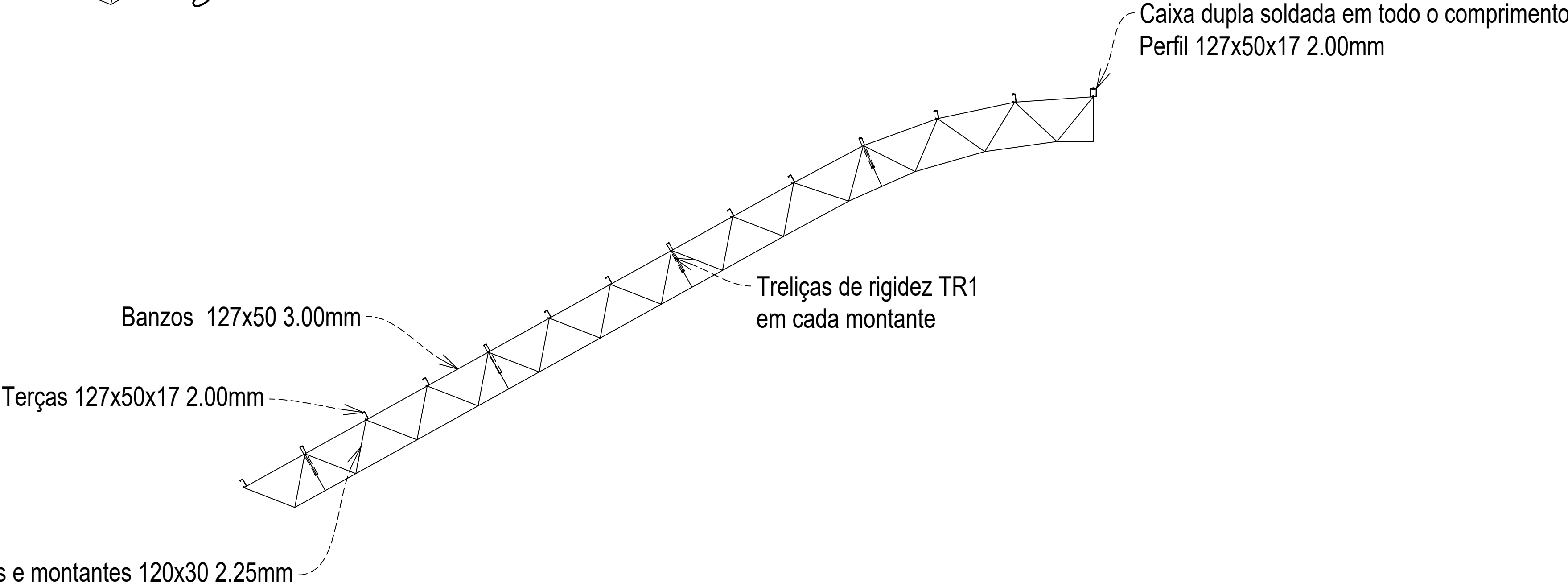
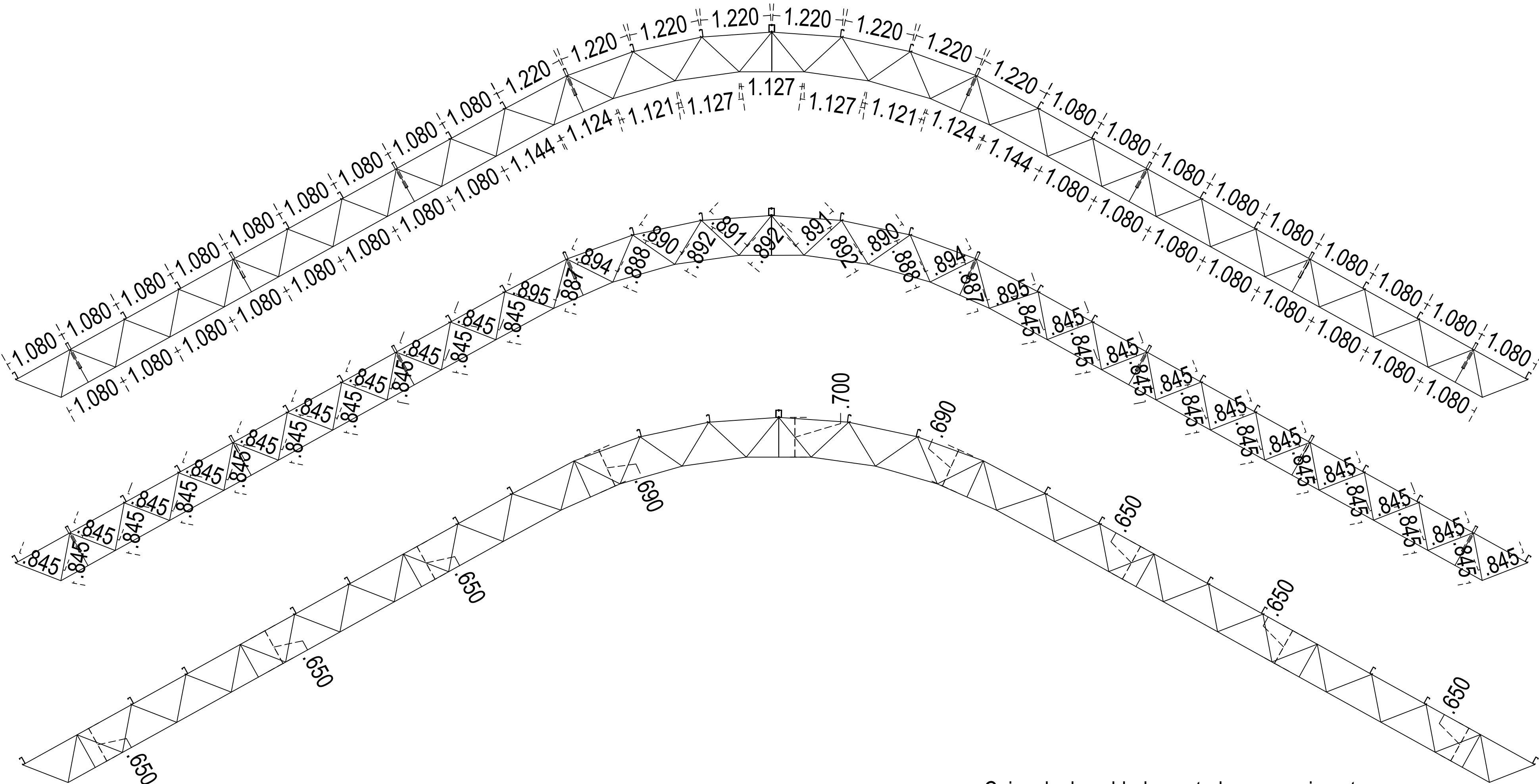
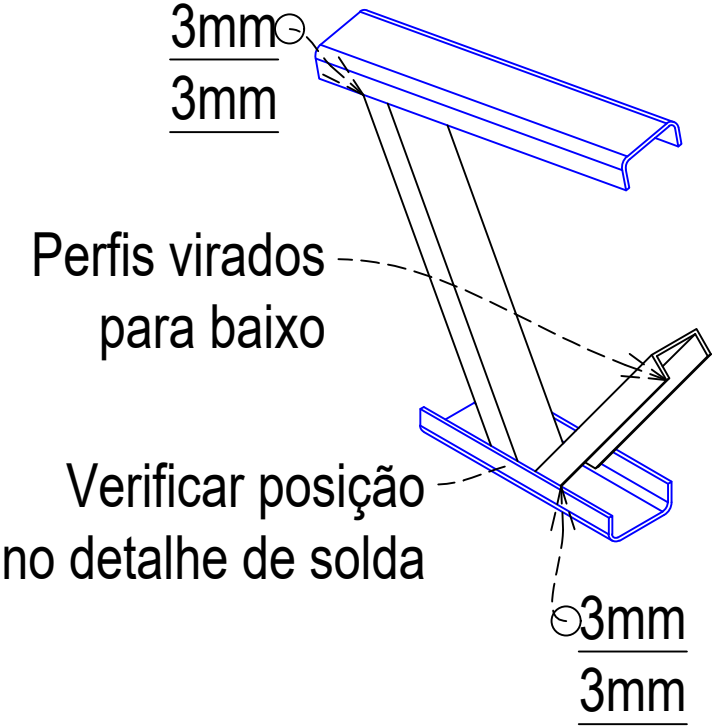

Aprovação:		
PBA - PROJETO DE ESTRUTURA		
(X) CONSTRUÇÃO () ADEQUAÇÃO DE PRÉDIO EXISTENTE () REGULARIZAÇÃO		
<div><div>PREFEITURA MUNICIPAL DE CAMPOS DE JÚLIO ESTADO DE MATO GROSSO www.camposdejulio.mt.gov.br</div></div>		
PROJETO: CONSTRUÇÃO QUADRA SOCIAL		
ASSUNTO: PROJETO DE ESTRUTURA METÁLICA		
PROPRIETÁRIO: PREFEITURA MUNICIPAL DE CAMPOS DE JÚLIO		
CNPJ: 01.614.516/0001-99		
ENDEREÇO: RUA NICO BARACAT, QUADRA 02, LOTE 07, 08, 09 - VILA NOVA		
RESPONSÁVEL TÉCNICO:		
<div><div>Felipe Ribeiro Justo ENGENHEIRO CIVIL CREA 167350-RGO</div></div>		<div><div>Irineu Marcos Parmeggiani PREFEITO MUNICIPAL DE CAMPOS DE JÚLIO</div></div>
DATA: 17/04/2026	Quadro de Áreas:	PRANCHA: 06/ 11
ESCALA: INDICADA		
REVISÃO: Revisão atual		

Treliça de Rigidez - TR1

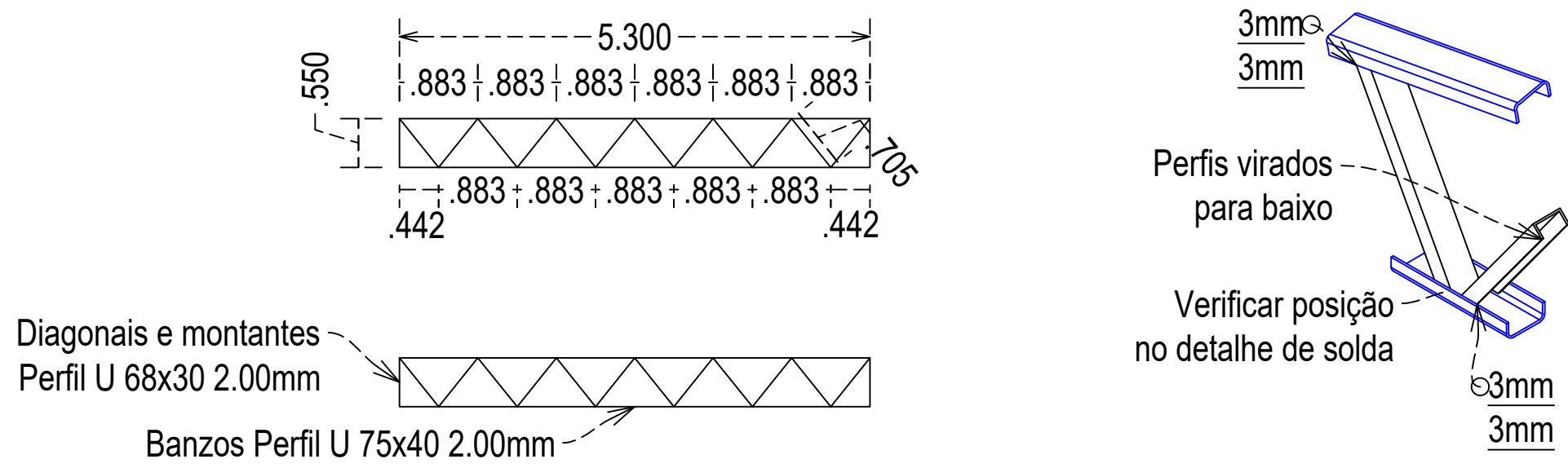

Pilar Pórtico - P1

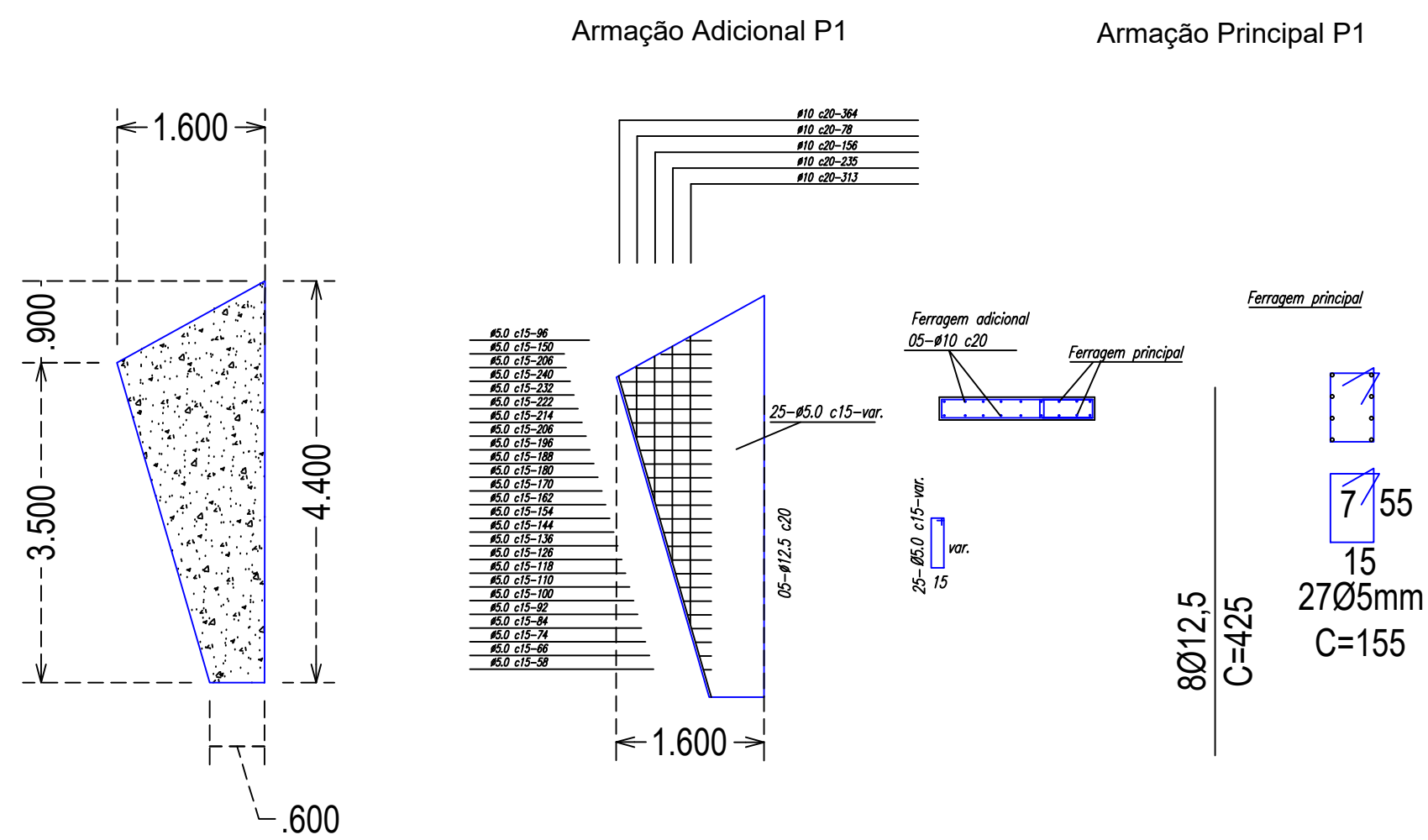

Pilar de oitão - P3

PILAR METÁLICO

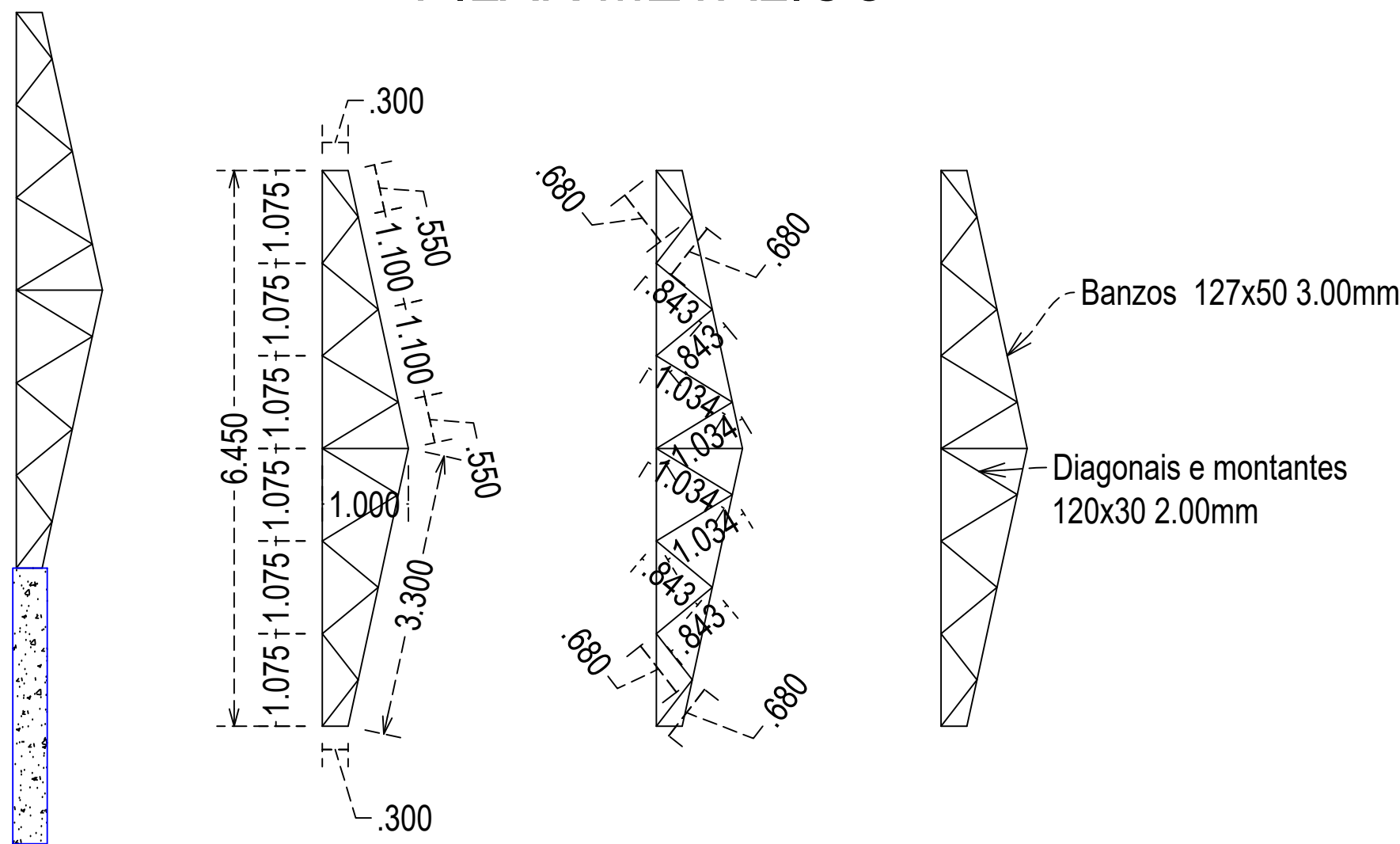

PILAR CONCRETO

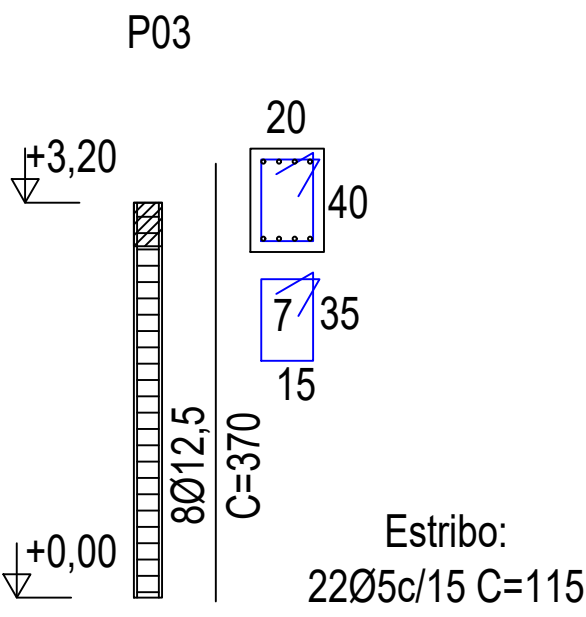

Pilar de oitão - P2

PILAR METÁLICO

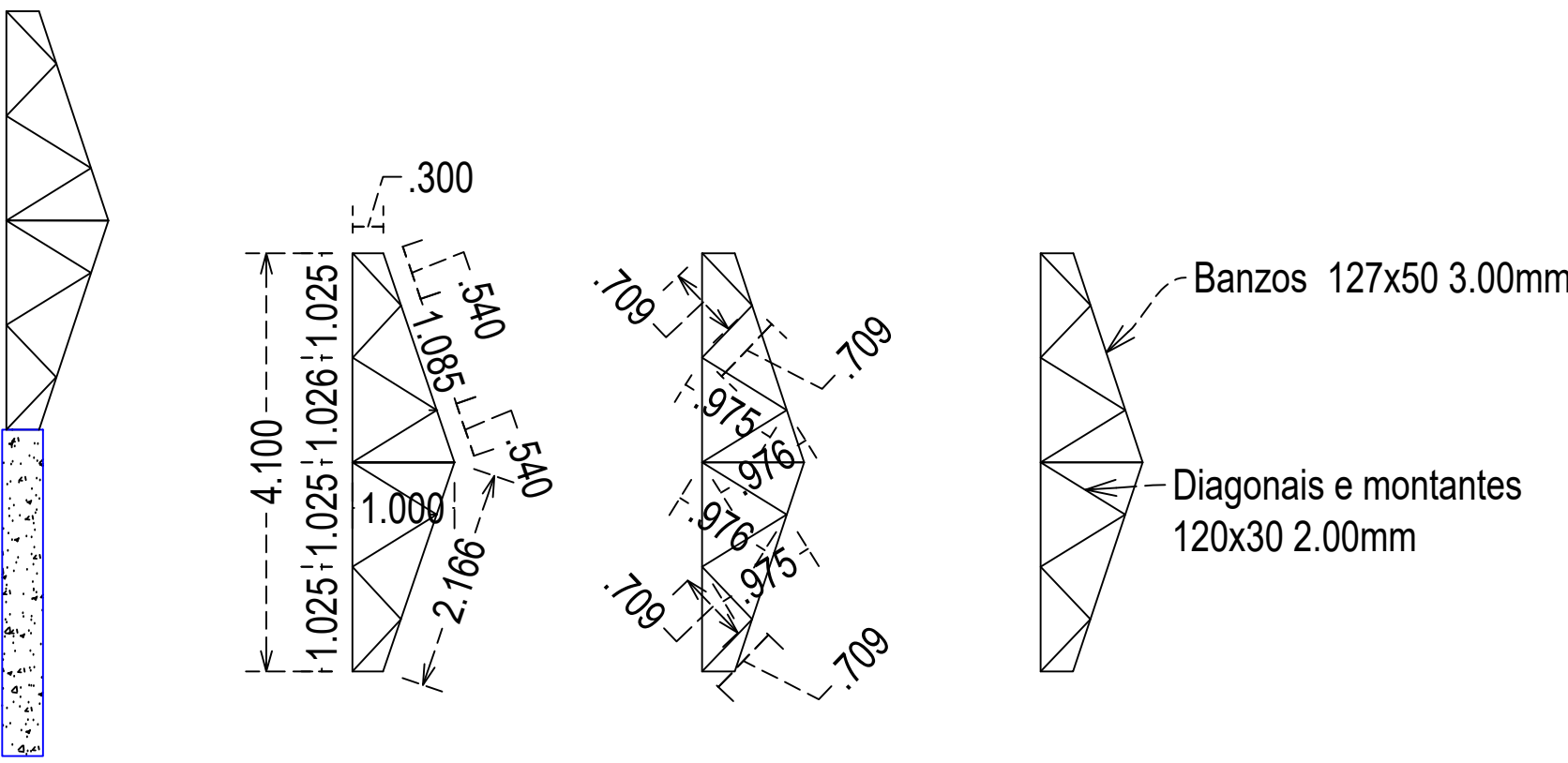

PILAR CONCRETO

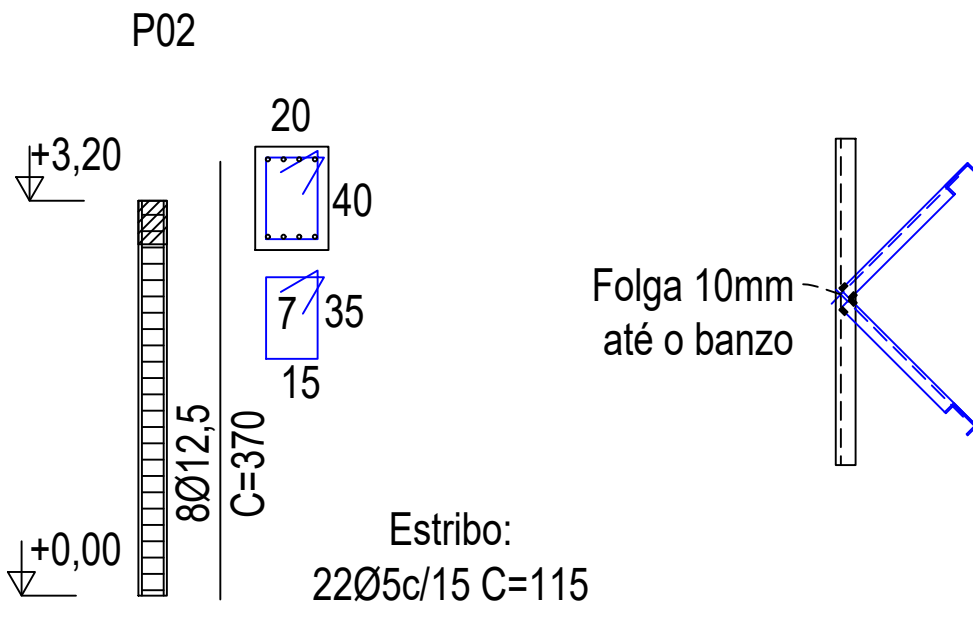

Aprovação:		
PBA - PROJETO DE ESTRUTURA		
(X) CONSTRUÇÃO () ADEQUAÇÃO DE PRÉDIO EXISTENTE () REGULARIZAÇÃO		
 PREFEITURA MUNICIPAL DE CAMPOS DE JÚLIO ESTADO DE MATO GROSSO www.camposdejulio.mt.gov.br		
PROJETO: CONSTRUÇÃO QUADRA SOCIAL		
ASSUNTO: PROJETO DE ESTRUTURA METÁLICA		
PROPRIETÁRIO: PREFEITURA MUNICIPAL DE CAMPOS DE JÚLIO		
CNPJ: 01.614.516/0001-99		
ENDEREÇO: RUA NICO BARACAT, QUADRA 02, LOTE 07, 08, 09 - VILA NOVA		
RESPONSÁVEL TÉCNICO:		
Felipe Ribeiro Justo ENGENHEIRO CIVIL CREA 167330-RGO		Irineu Marcos Parmeggiani PREFEITO MUNICIPAL DE CAMPOS DE JÚLIO
DATA: 17/04/2026	Quadro de Áreas:	PRANCHA:
ESCALA: INDICADA		
REVISÃO: Revisão atual		
07/ 11		

VB 07

15

10x10 C=250

10x10 C=250

10x10 C=250

10x10 C=250

10x10 C=250

20x10 C=1090

20x10 C=1090

20x10 C=1090

15

30x10 C=1090

30x10 C=1090

30x10 C=1090

15

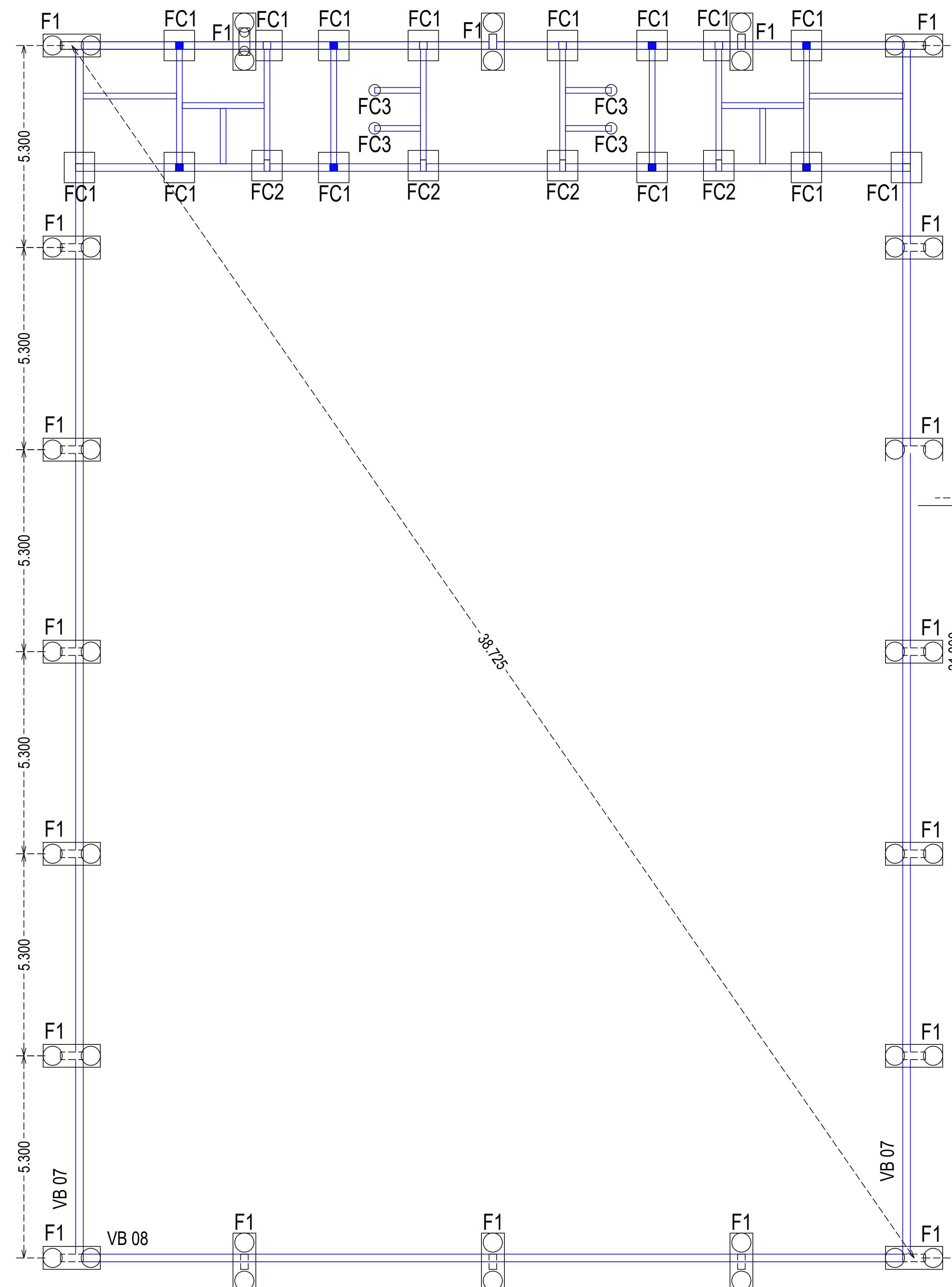
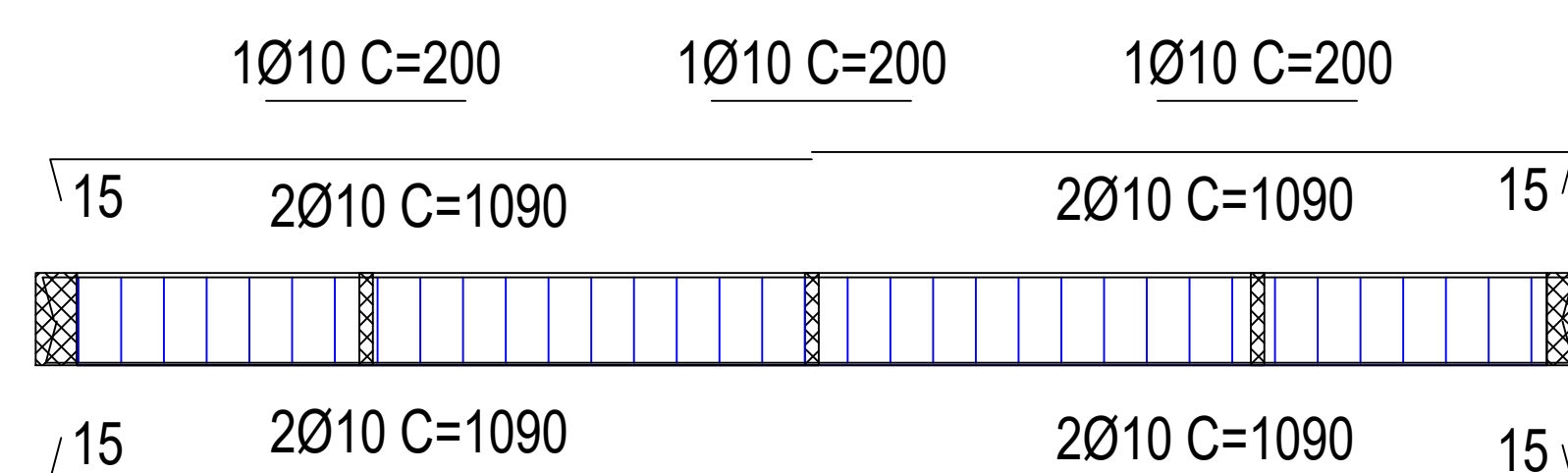

08/11

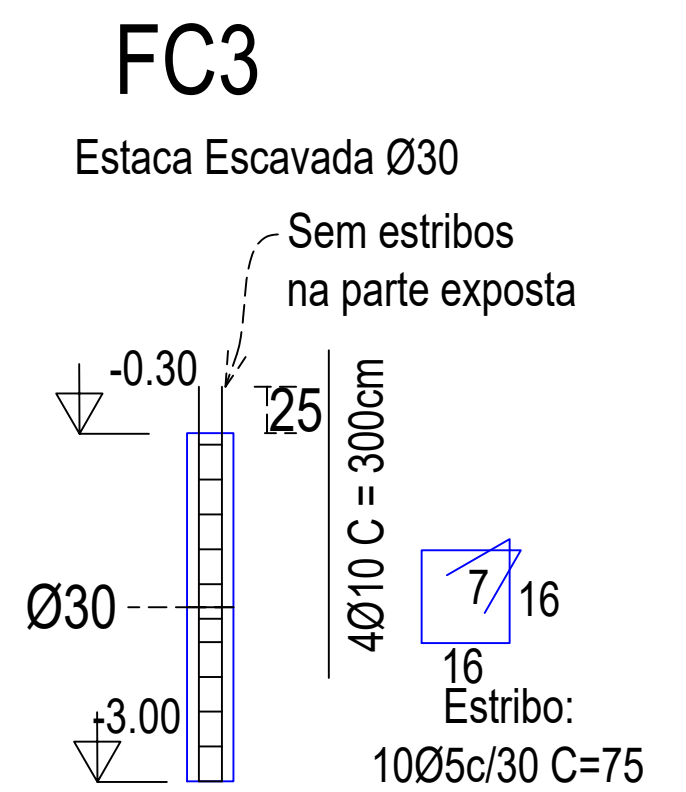
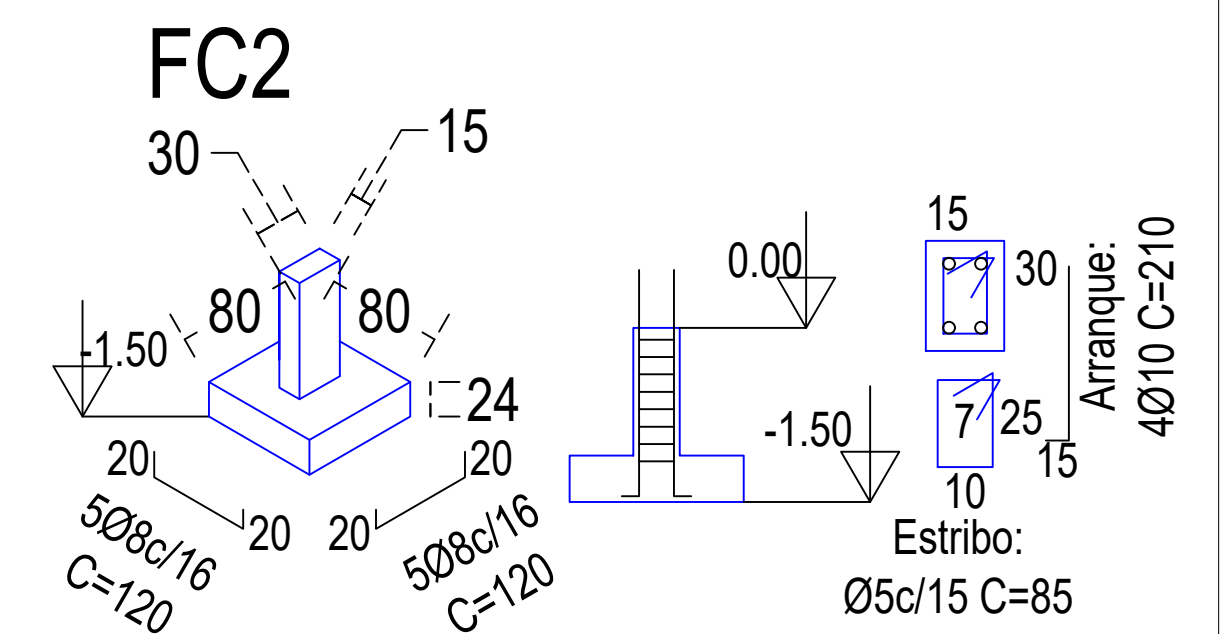
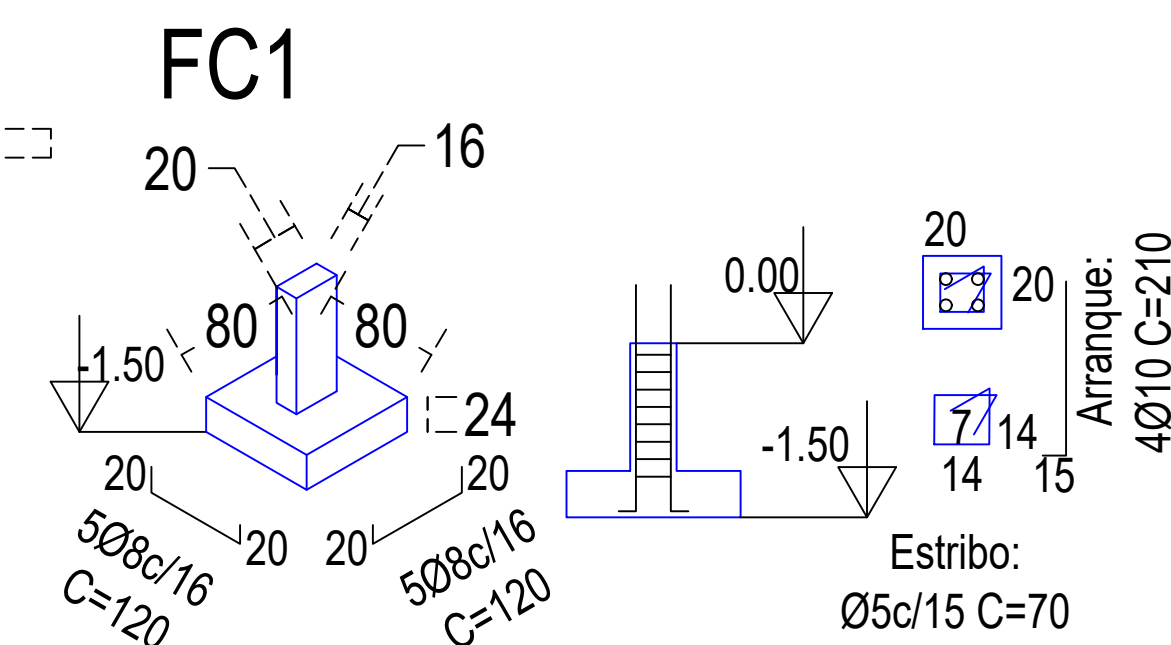
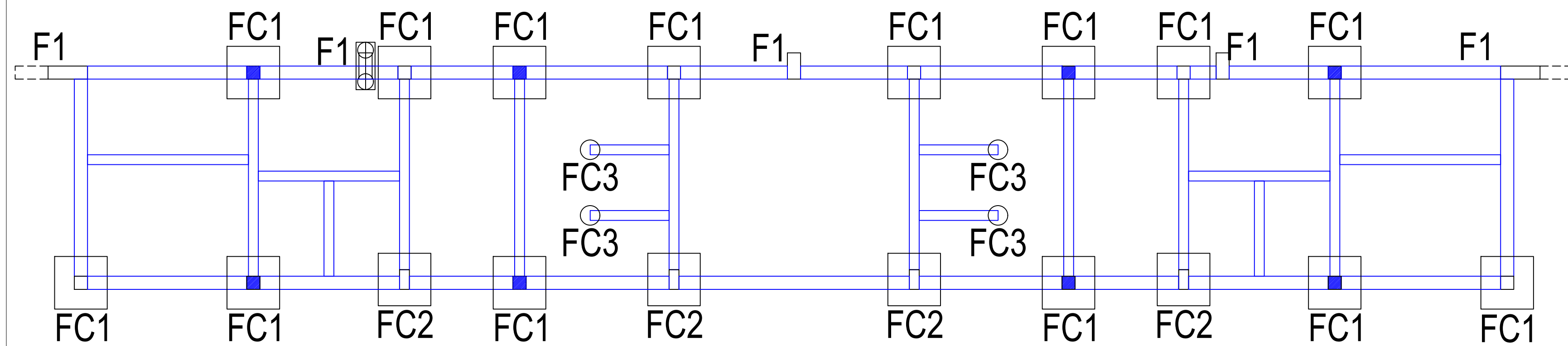

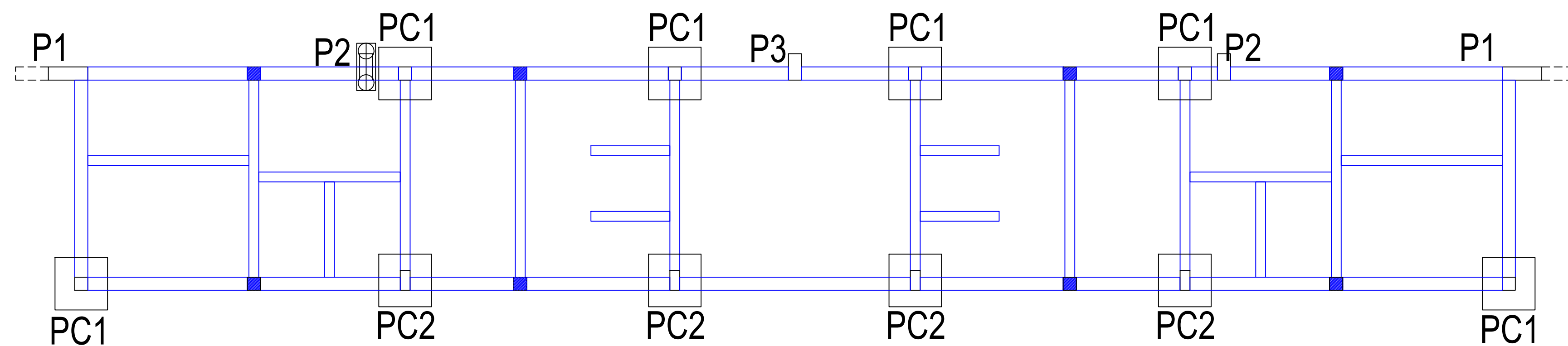

Furar até silte arenoso com cascalho, amarelo a cinza

PLANTA DE FÔRMAS - FUNDAÇÕES

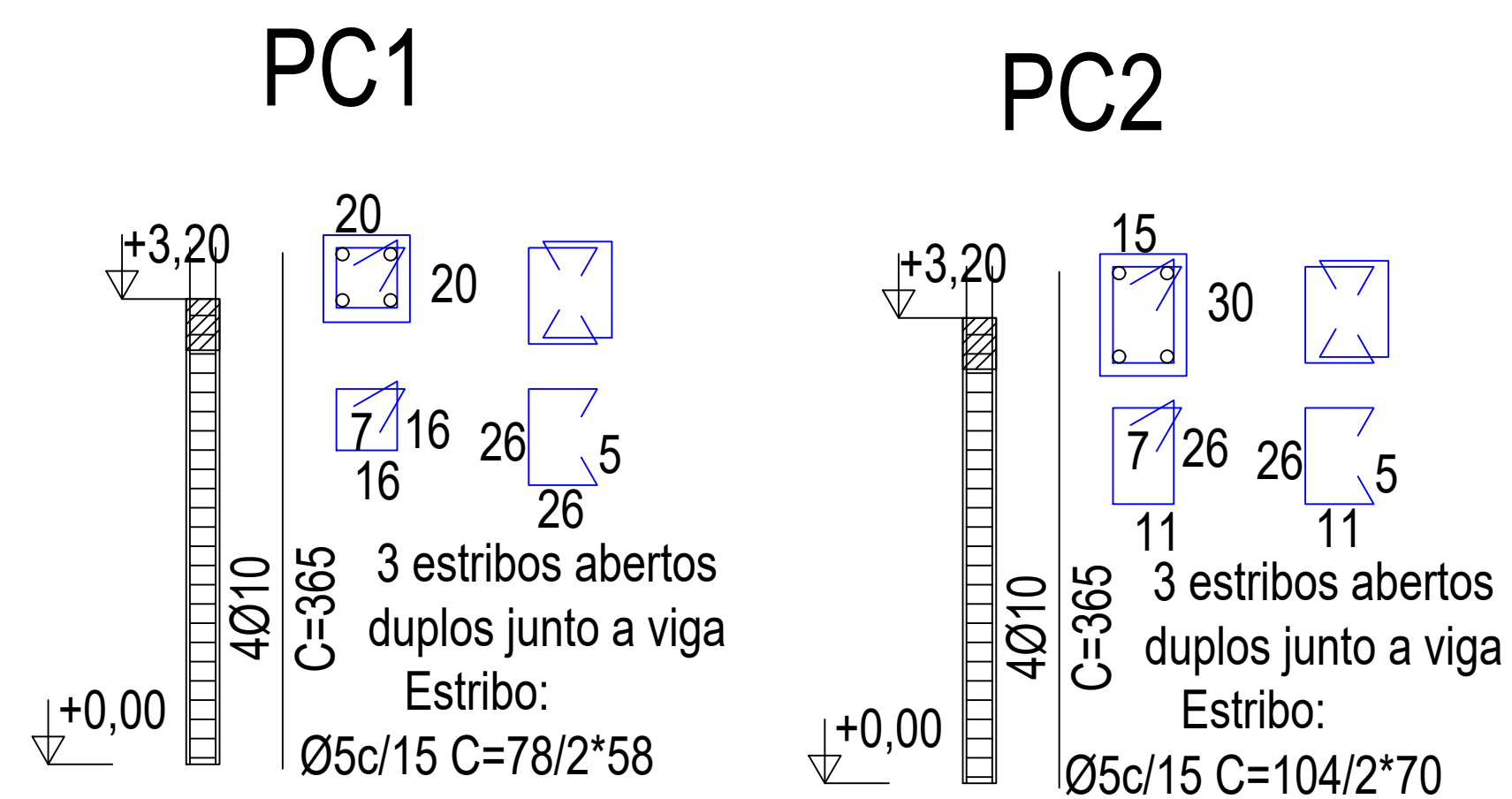

PLANTA DE FÔRMAS - PILARES



Aprovação:		
PBA - PROJETO DE ESTRUTURA		
(X) CONSTRUÇÃO () ADEQUAÇÃO DE PRÉDIO EXISTENTE () REGULARIZAÇÃO		
 PREFEITURA MUNICIPAL DE CAMPOS DE JÚLIO ESTADO DE MATO GROSSO www.camposdejulio.mt.gov.br		
PROJETO: CONSTRUÇÃO QUADRA SOCIAL		
ASSUNTO: PROJETO DE ESTRUTURA CONCRETO		
PROPRIETÁRIO: PREFEITURA MUNICIPAL DE CAMPOS DE JÚLIO		
CNPJ: 01.614.516/0001-99		
ENDEREÇO: RUA NICO BARACAT, QUADRA 02, LOTE 07, 08, 09 - VILA NOVA		
RESPONSÁVEL TÉCNICO:		
Felipe Ribeiro Justo ENGENHEIRO CIVIL CREA 167350-RGO		Irineu Marcos Parmeggiani PREFEITO MUNICIPAL DE CAMPOS DE JÚLIO
DATA: 17/04/2026	Quadro de Áreas:	PRANCHA:
ESCALA: INDICADA		09/ 11
REVISÃO: Revisão atual		

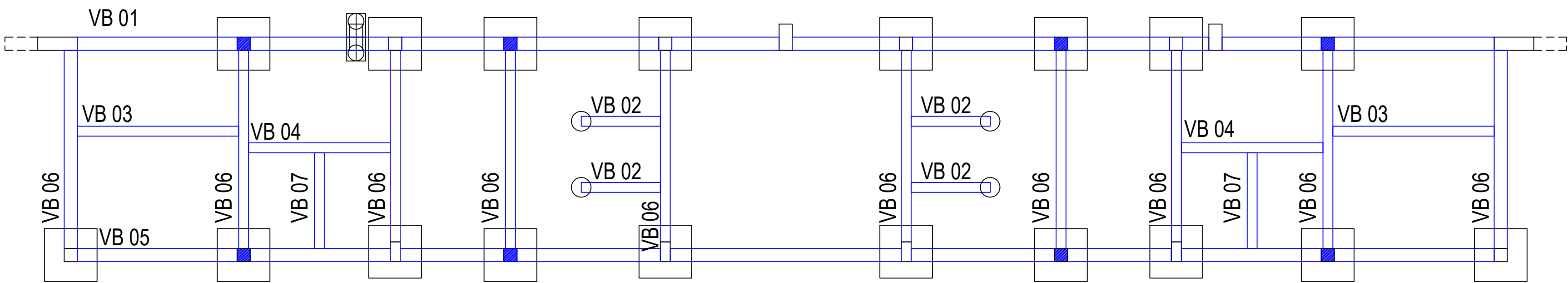

PLANTA DE FÔRMAS - BALDRAMES

VB 01

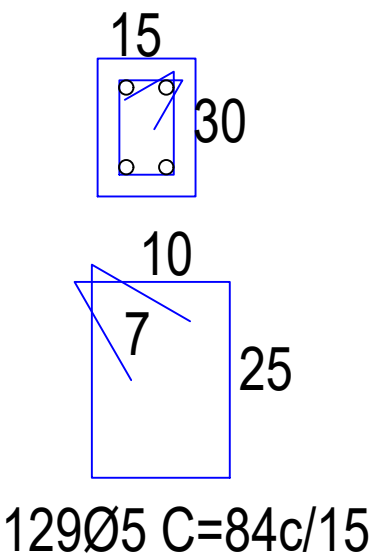
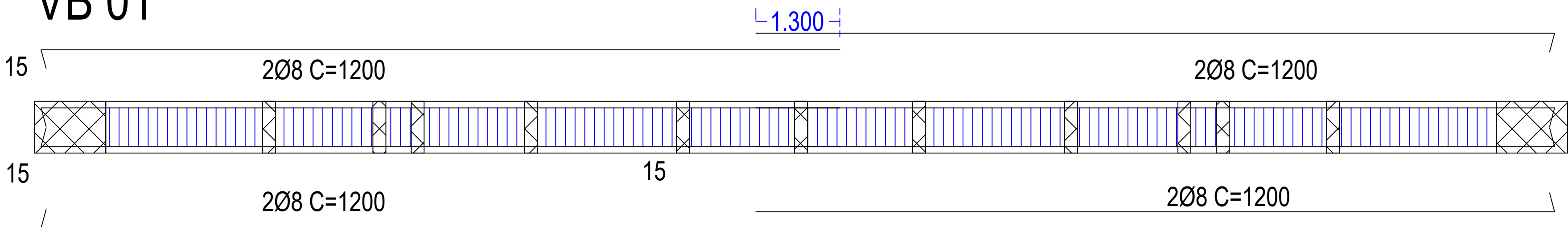

VB 02

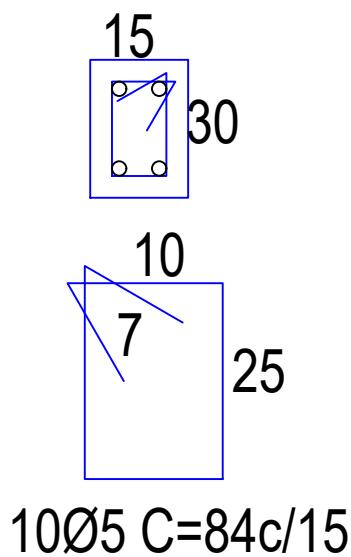
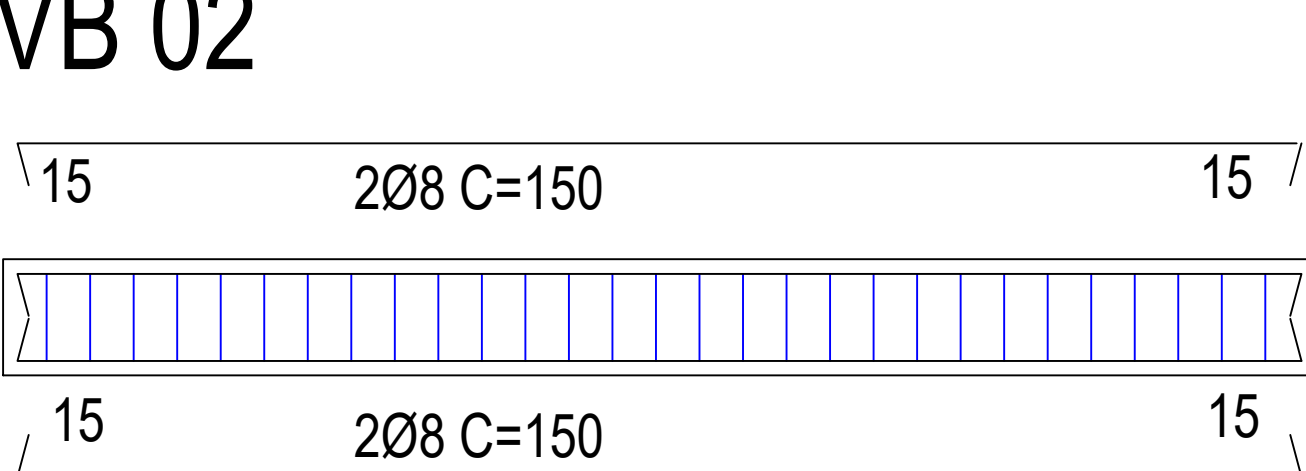

VB 03

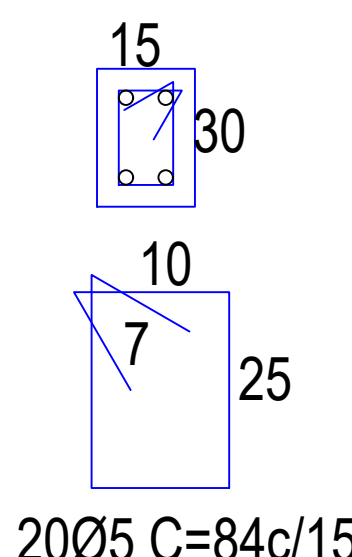
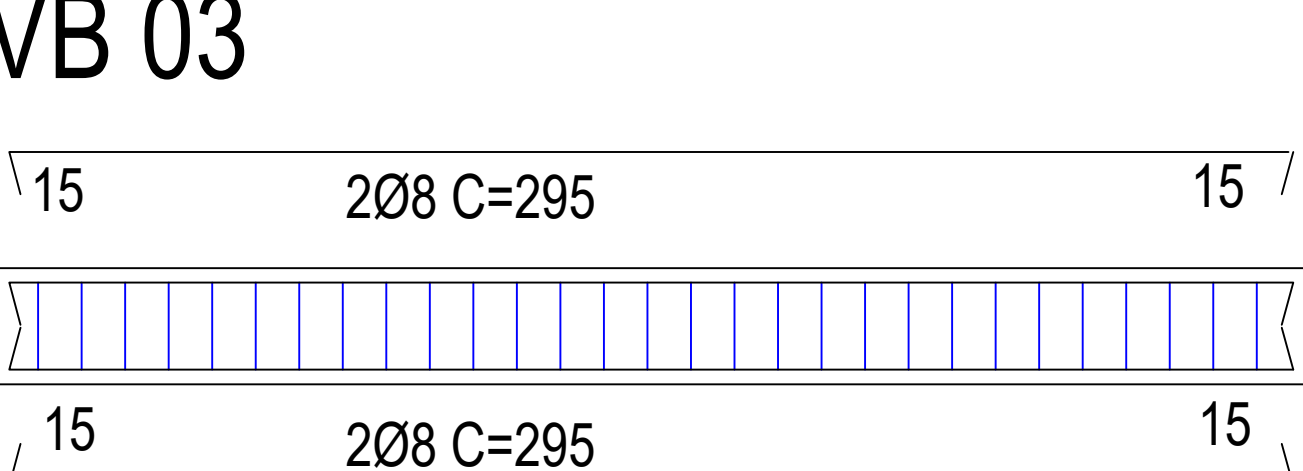

VB 04

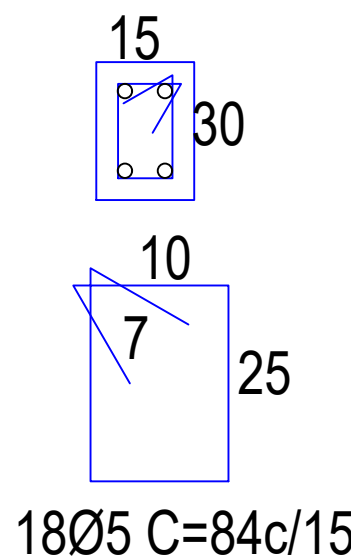
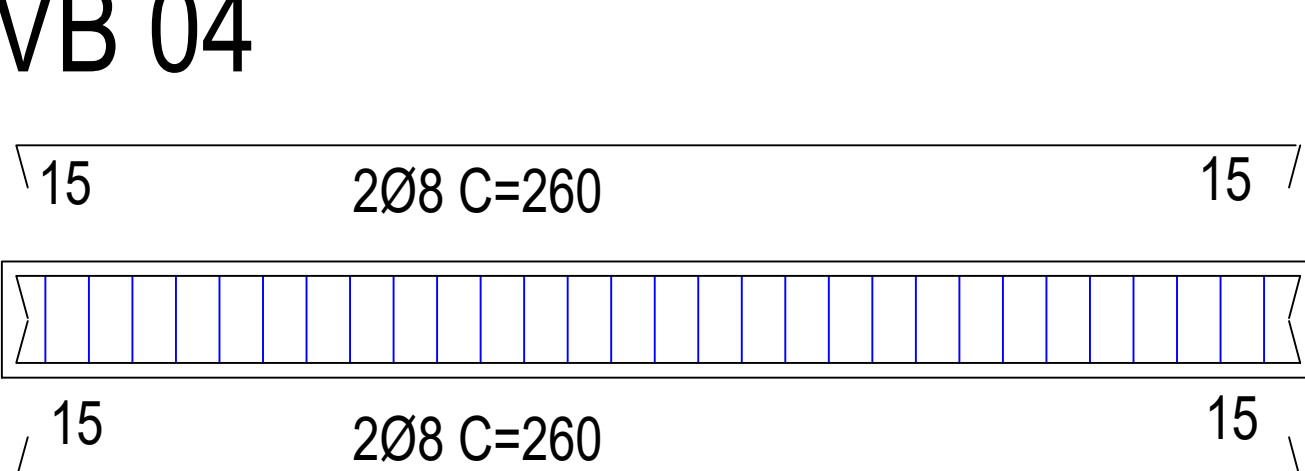

VB 05

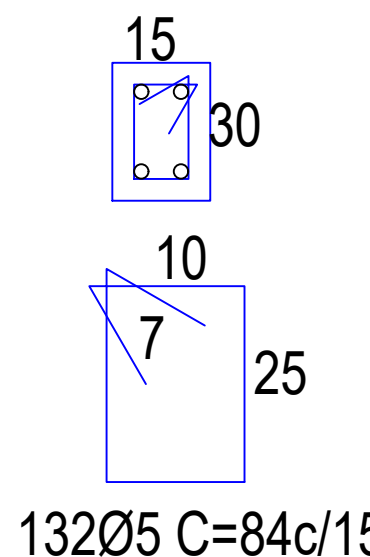
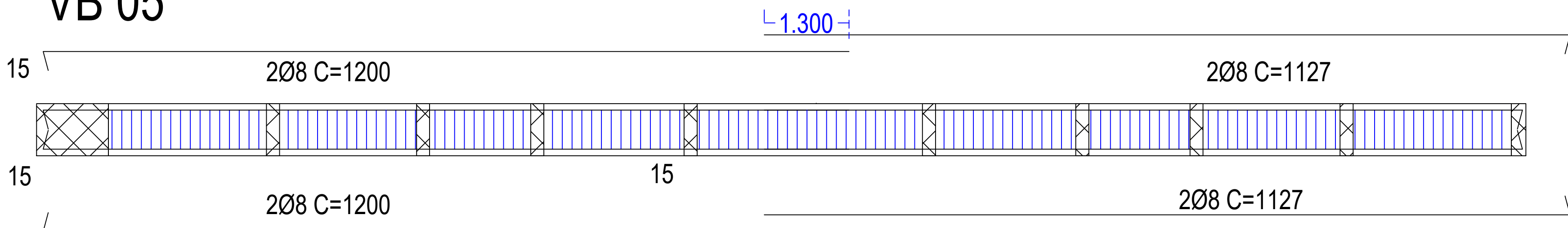

VB 06

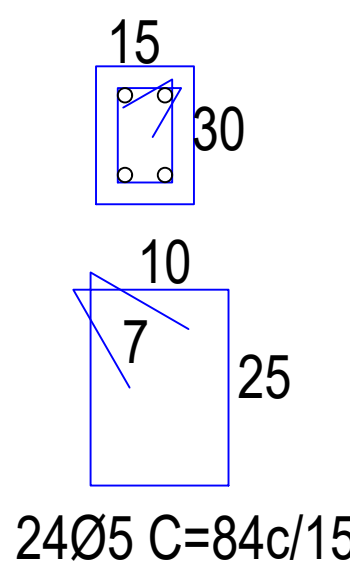
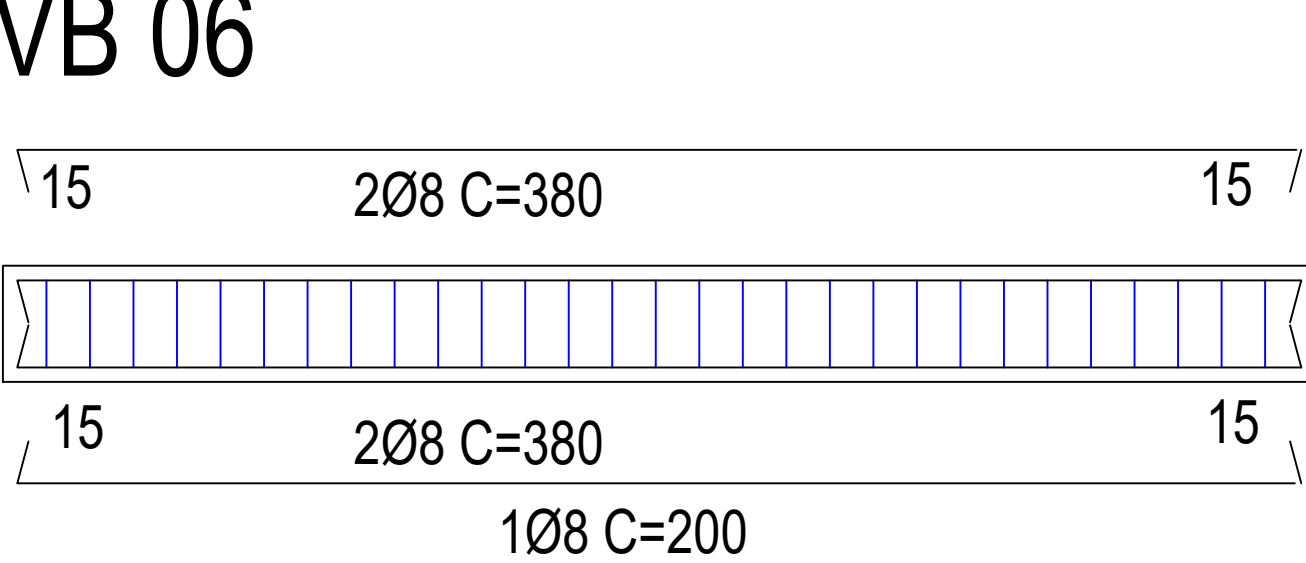

VB 07

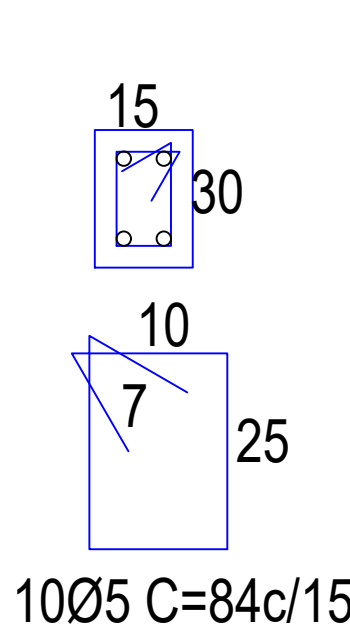
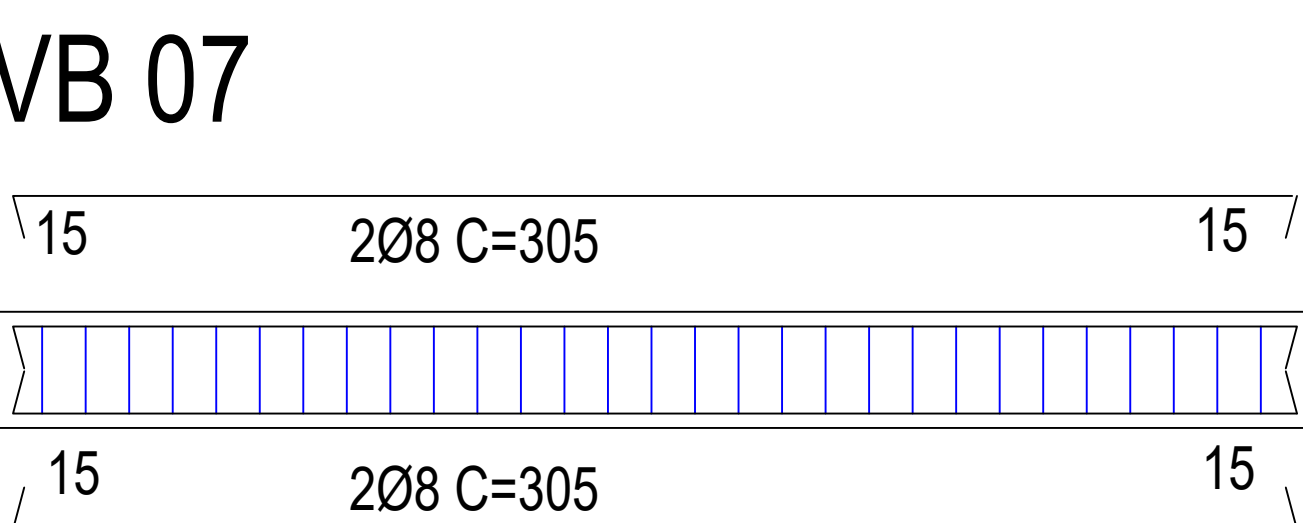

Aprovação:		
PBA - PROJETO DE ESTRUTURA		
(X) CONSTRUÇÃO () ADEQUAÇÃO DE PRÉDIO EXISTENTE () REGULARIZAÇÃO		
 PREFEITURA MUNICIPAL DE CAMPOS DE JÚLIO ESTADO DE MATO GROSSO www.camposdejulio.mt.gov.br		
PROJETO: CONSTRUÇÃO QUADRA SOCIAL		
ASSUNTO: PROJETO DE ESTRUTURA CONCRETO		
PROPRIETÁRIO: PREFEITURA MUNICIPAL DE CAMPOS DE JÚLIO		
CNPJ: 01.614.516/0001-99		
ENDEREÇO: RUA NICO BARACAT, QUADRA 02, LOTE 07, 08, 09 - VILA NOVA		
RESPONSÁVEL TÉCNICO:		
Felipe Ribeiro Justo ENGENHEIRO CIVIL CREA 167350-RGO		Irineu Marcos Parmeggiani PREFEITO MUNICIPAL DE CAMPOS DE JÚLIO
DATA: 17/04/2026	Quadro de Áreas:	PRANCHA:
ESCALA: INDICADA		10/ 11
REVISÃO: Revisão atual		

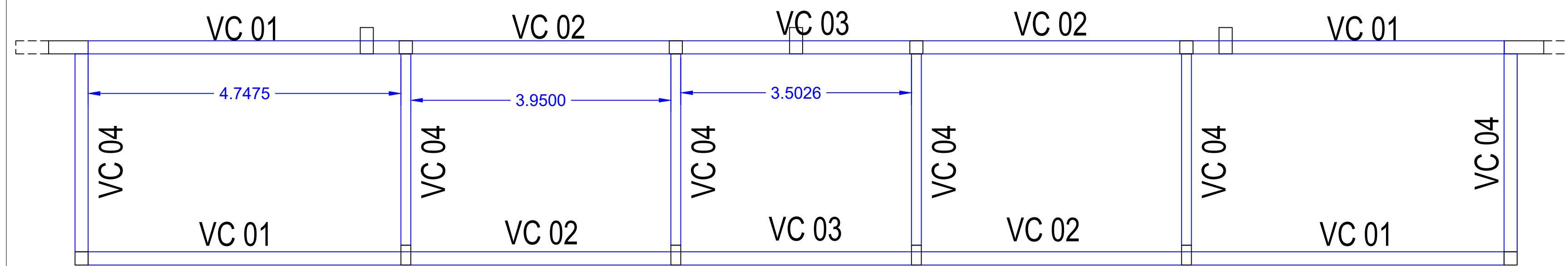

PLANTA DE FÔRMAS - RESPALDO

VC 01

VIGA - DETALHE GERAL

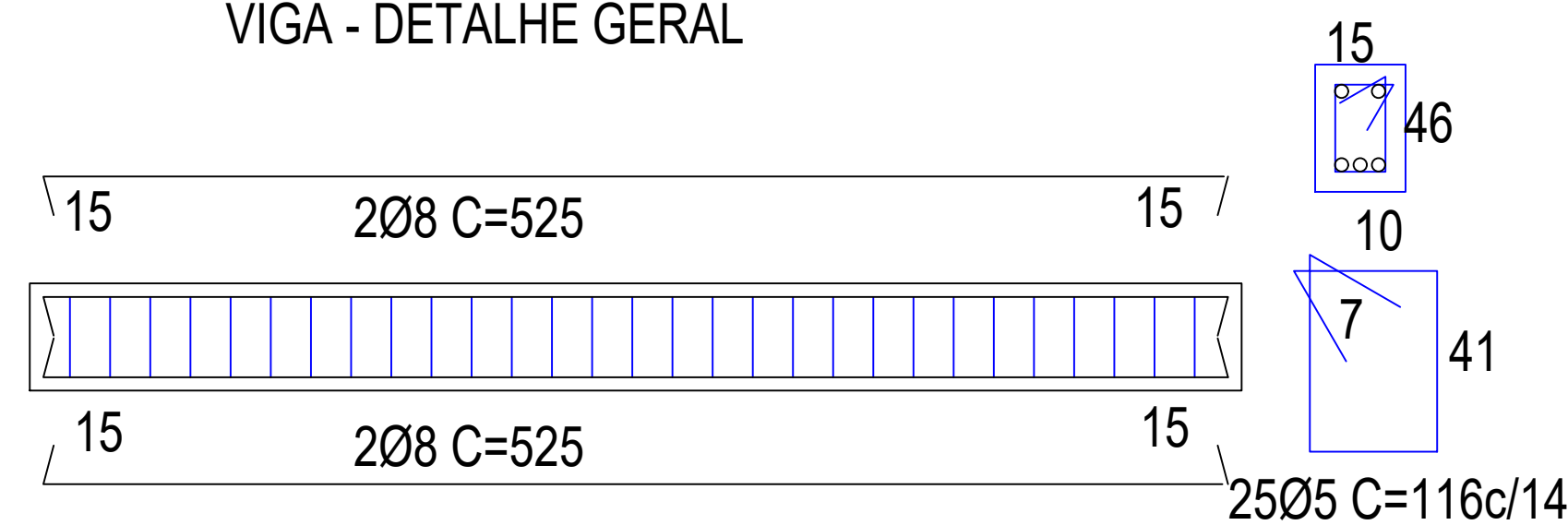

VC 02

VIGA - DETALHE GERAL

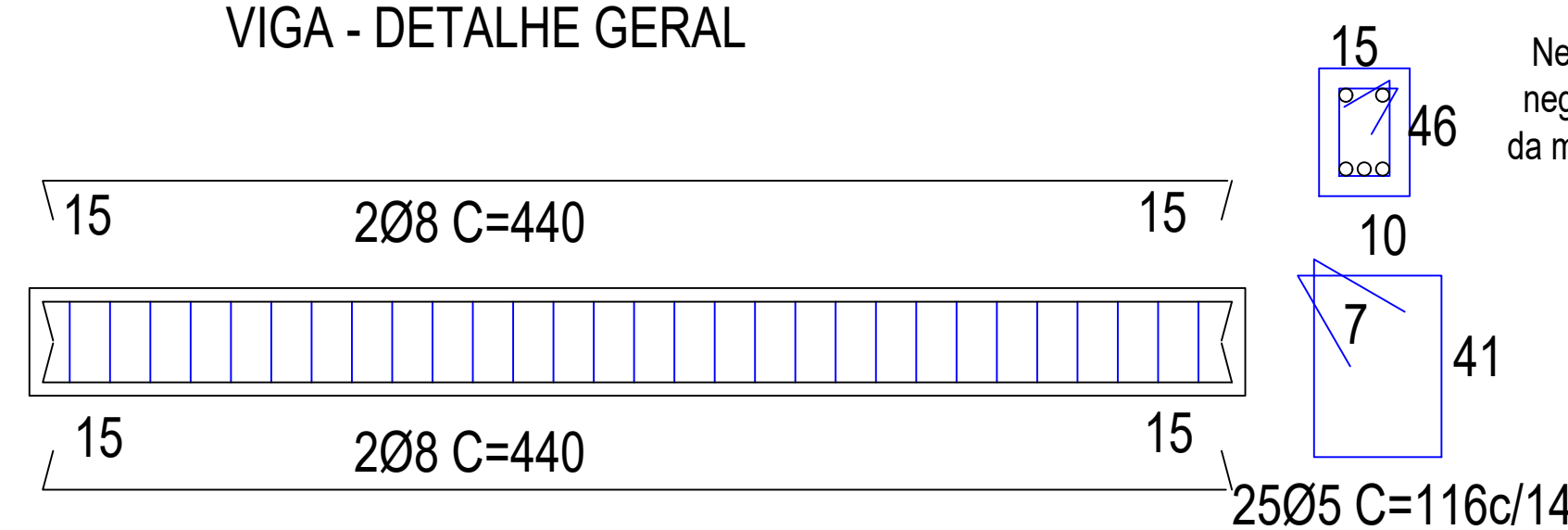

VC 03

VIGA - DETALHE GERAL

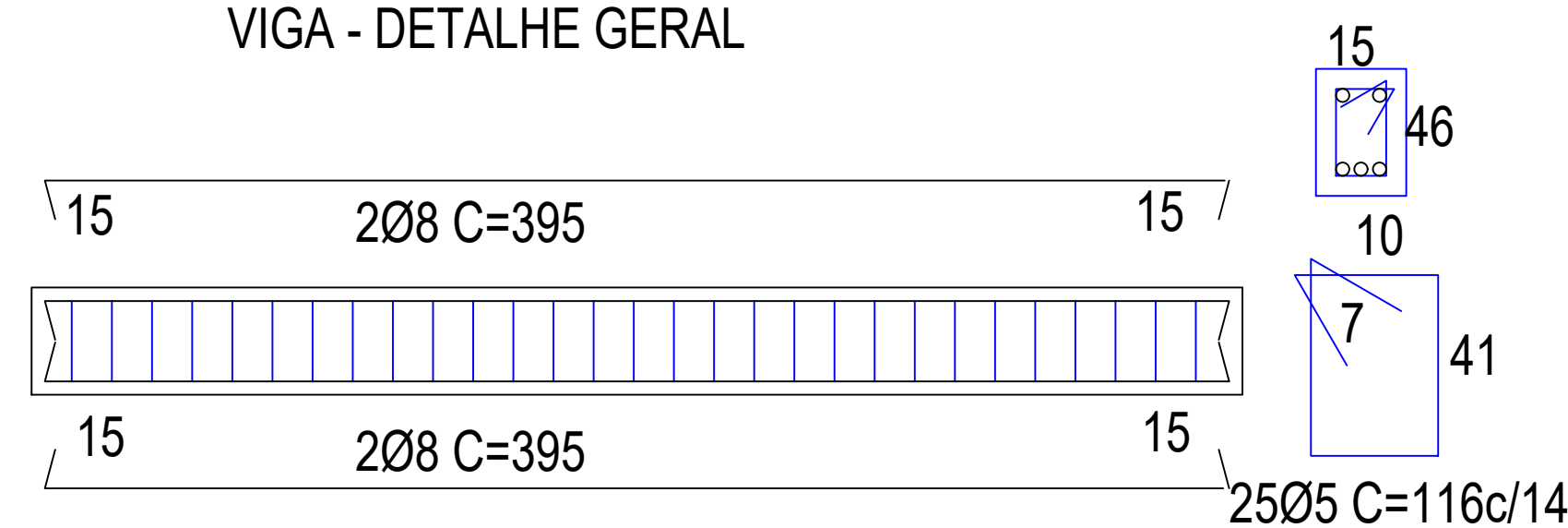

VC 04

VIGA - DETALHE GERAL

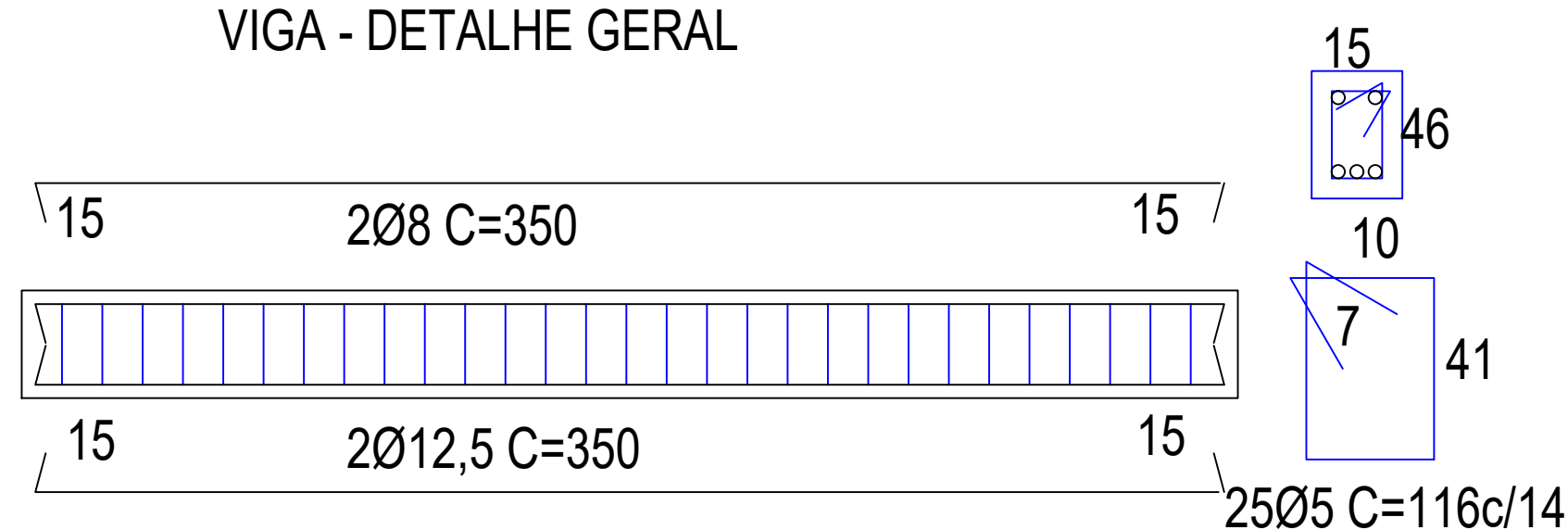

MONTAGEM VIGA-LAJE

DETALHE - MONTAGEM

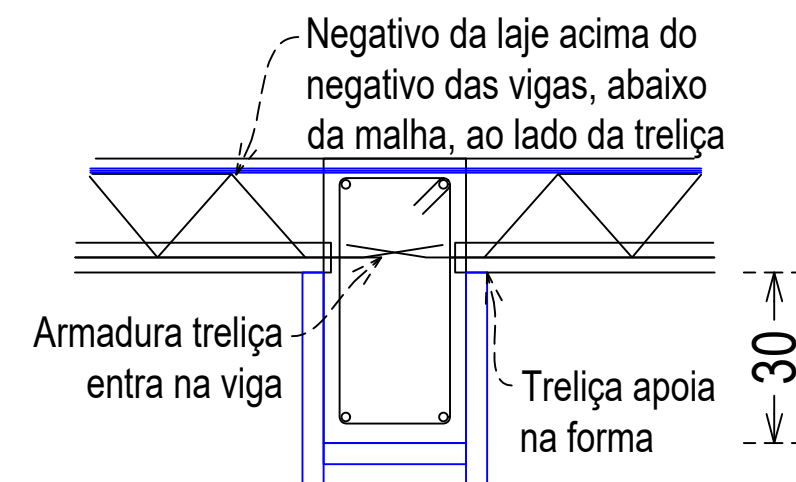

Laje Treliçada

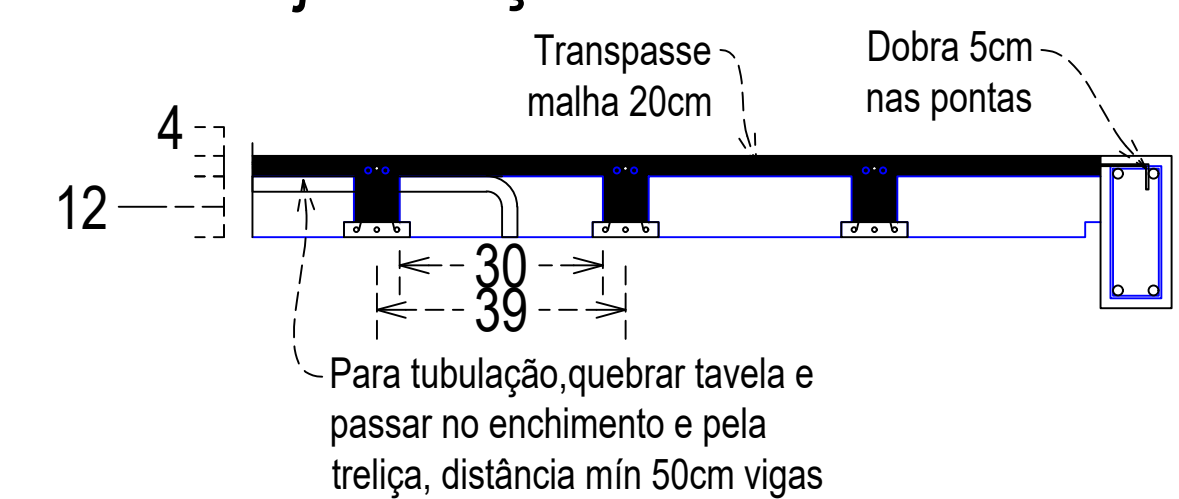

MONTAGEM VIGA-LAJE

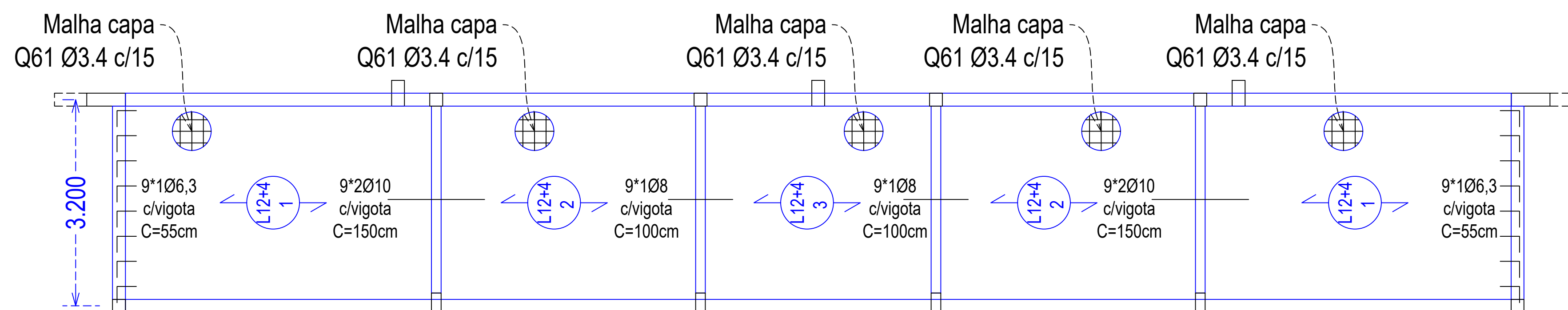
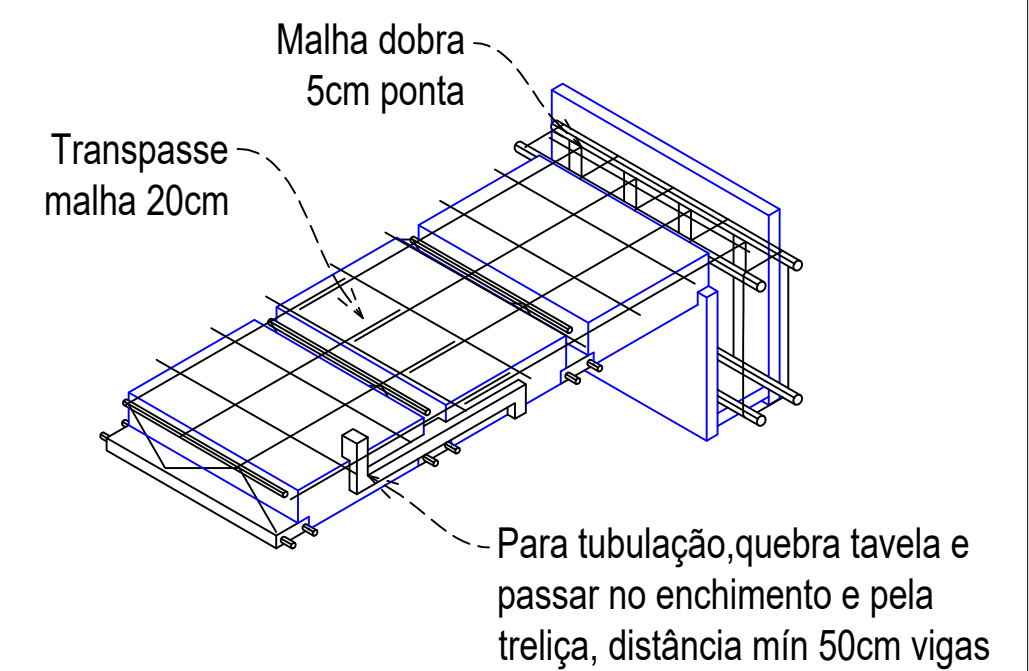
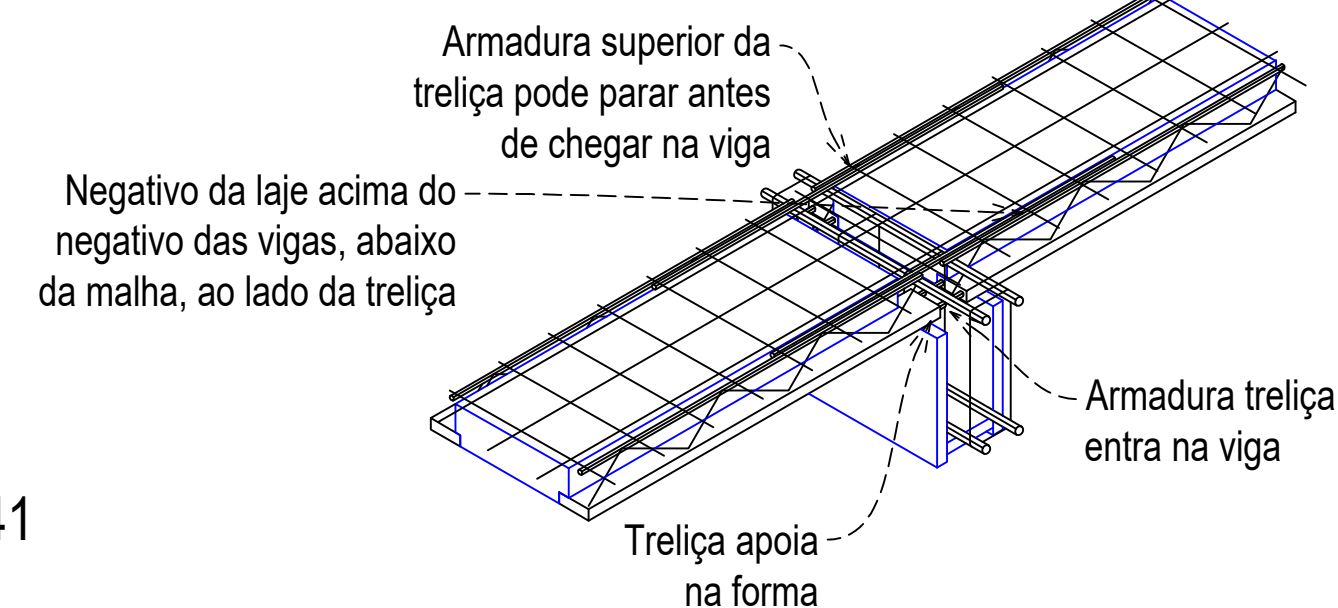

PLANTA DE FÔRMAS - LAJE

L1- 9 PCS
1 Treliça 12M C=490
Concreto C=475

Reforço - 1Ø6,3 C=490

APLICAR CONTRA-FLECHA
DE 1.00cm

L2- 9 PCS
1 Treliça 12M C=410
Concreto C=395

Reforço - 1Ø6,3 C=410

APLICAR CONTRA-FLECHA
DE 1.00cm

L3- 9 PCS
1 Treliça 12M C=365
Concreto C=350

Reforço - 1Ø6,3 C=365

APLICAR CONTRA-FLECHA
DE 1.00cm

Aprovação:		
PBA - PROJETO DE ESTRUTURA		
(X) CONSTRUÇÃO () ADEQUAÇÃO DE PRÉDIO EXISTENTE () REGULARIZAÇÃO		
 PREFEITURA MUNICIPAL DE CAMPOS DE JÚLIO ESTADO DE MATO GROSSO www.camposdejulio.mt.gov.br		
PROJETO:	CONSTRUÇÃO QUADRA SOCIAL	
ASSUNTO:	PROJETO DE ESTRUTURA CONCRETO	
PROPRIETÁRIO:	PREFEITURA MUNICIPAL DE CAMPOS DE JÚLIO	
CNPJ:	01.614.516/0001-99	
ENDEREÇO:	RUA NICO BARACAT, QUADRA 02, LOTE 07, 08, 09 - VILA NOVA	
RESPONSÁVEL TÉCNICO:	<div><div>Felipe Ribeiro Justo ENGENHEIRO CIVIL CREA 167350-RD</div><div>Irineu Marcos Parmeggiani PREFEITO MUNICIPAL DE CAMPOS DE JÚLIO</div></div>	
DATA:	17/04/2026	Quadro de Áreas:
ESCALA:	INDICADA	PRANCHAS:
REVISÃO:	Revisão atual	